

C A M B I

CASA D'ASTE IN GENOVA



ASTA DEL NOVENCENTO

GENOVA 19 NOVEMBRE 2003



ASTA DEL NOVECENTO

**MOBILI, CERAMICHE, VETRI E
ARREDI DEL XX SECOLO
UNA COLLEZIONE DI VETRI FRANCESI E
STATUINE IN CERAMICA
DIPINTI MODERNI E CONTEMPORANEI**

MERCOLEDÌ 19 NOVEMBRE 2003

PRIMA TORNATA: ORE 10 • LOTTI 1-250
SECONDA TORNATA: ORE 15 • LOTTI 251-491

ESPOSIZIONE

GIOVEDÌ 13 NOVEMBRE ORE 10.00-19.00 • 21.00-23.00
VENERDÌ 14 NOVEMBRE ORE 10.00-19.00
SABATO 15 NOVEMBRE ORE 10.00-19.00
DOMENICA 16 NOVEMBRE ORE 10.00-13.00 • 14.30-19.00
LUNEDÌ 17 NOVEMBRE ORE 10.00-19.00
MARTEDÌ 18 NOVEMBRE ORE 10.00-19.00



ASSOCIAZIONE NAZIONALE CASE D'ASTE

CAMBI CASA D'ASTE

Salita della Tosse 7/9 r - 16121 Genova - Tel. 010/542955 - Fax 010/5306745
www.cambiaste.com - e-mail: info@cambiaste.com



FEDERAZIONE EUROPEA
DI VENDITORI ALL'ASTA

CONDIZIONI DI VENDITA

La Cambi S.a.S. di Matteo Cambi & C. sarà di seguito denominata "Cambi".

1 Le vendite si effettuano al maggior offerente e si intendono per "contanti".

2 Precederà l'asta un'esposizione delle opere, durante la quale il Direttore della vendita o i suoi incaricati saranno a disposizione per ogni chiarimento; l'esposizione ha lo scopo di far esaminare lo stato di conservazione e la qualità degli oggetti e chiarire eventuali errori o inesattezze in cui si fosse incorsi nella compilazione del catalogo. Dopo l'aggiudicazione non sono ammesse contestazioni.

3 La Cambi per quanto riguarda l'autenticità e le attribuzioni degli oggetti in asta, non si assume responsabilità in quanto agisce in qualità di mandataria senza rappresentanza dei proprietari delle opere poste in vendita e non acquista diritti né assume obblighi in proprio.

4 Ogni contestazione al riguardo, da decidere innanzitutto in sede scientifica fra un consulente della Cambi ed un esperto di pari qualifica designato dal cliente, dovrà essere fatta valere entro otto giorni dall'aggiudicazione. Trascorso tale termine cessa ogni responsabilità della Società. Un reclamo riconosciuto valido porta al semplice rimborso della somma effettivamente pagata, esclusa ogni altra pretesa.

5 Il Direttore della vendita può accettare commissioni di acquisto delle opere a prezzi determinati, su preciso mandato e può formulare offerte per conto terzi. Durante l'asta è possibile che vengano fatte offerte per telefono le quali sono accettate a insindacabile giudizio della Cambi e trasmesse al Direttore della vendita a rischio dell'offerente.

6 Durante l'asta il Direttore della vendita ha la facoltà di abbinare o separare i lotti o eventualmente di variare l'ordine della vendita.

7 Gli oggetti sono aggiudicati dal Direttore della vendita; in caso di contestazione su un'aggiudicazione, l'oggetto disputato viene rimesso all'incanto nella seduta stessa, sulla base dell'ultima offerta raccolta.

8 Prima dell'ingresso in sala i clienti che intenderanno concorrere all'aggiudicazione di qualsivoglia lotto, dovranno richiedere l'apposito "numero personale" che verrà consegnato dalla Cambi alla quale dovranno pertanto essere comunicate dai clienti le proprie generalità ed indirizzo mediante identificazione e potrà essere richiesto loro di fornire referenze bancarie od equivalenti garanzie per il pagamento del prezzo di aggiudicazione e diritti. Al momento dell'aggiudicazione, chi non avesse già provveduto, dovrà comunicare alla Cambi le proprie generalità ed indirizzo.

9 Alla cifra di aggiudicazione sono da aggiungere i **diritti di asta pari al 21%** sul prezzo di aggiudicazione comprensivi di IVA. Qualunque ulteriore onere o tributo relativo all'acquisto sarà comunque a carico dell'aggiudicatario.

10 L'acquirente deve versare un acconto all'atto dell'aggiudicazione e completare il pagamento prima di ritirare la merce a sua cura, rischio e spesa non oltre otto giorni dopo la fine della vendita. Decorso tale termine la Cambi sarà esonerata da ogni responsabilità nei confronti dell'aggiudicatario in relazione all'eventuale deterioramento o deperimento degli oggetti e avrà diritto a farsi pagare per ogni singolo lotto dei diritti di custodia oltre a eventuali rimborsi di spese per trasporto al magazzino, come da tariffario a disposizione dei richiedenti. Qualunque rischio, per perdita o danni al bene aggiudicato si trasferirà all'acquirente dal momento dell'aggiudicazione. L'acquirente potrà ottenere la consegna dei beni acquistati solamente previo versamento alla Cambi del prezzo e di ogni altra commissione, costo o rimborso inerente.

11 Per gli oggetti sottoposti alla notifica sensi degli artt. 2, 3 e 5 della Legge 1-6-1939 n. 1089, gli acquirenti sono tenuti all'osservanza di tutte le disposizioni legislative vigenti in materia. L'aggiudicatario in caso di esercizio del diritto di prelazione da parte dello Stato non potrà pretendere dalla Cambi o dal venditore alcun rimborso di eventuali interessi sul prezzo e sulle commissioni d'asta già corrisposte.

L'esportazione di oggetti, da parte di acquirenti residenti o non residenti in Italia, è regolata dall'art. 36 della suddetta legge, nonché dalle normative doganali e valutarie in vigore.

Pertanto, l'esportazione di oggetti la cui datazione risale a oltre 50 anni è sempre subordinata alla licenza rilasciata dalla Sovrintendenza competente.

12 Il presente regolamento viene accettato automaticamente da quanti concorrono alla presente vendita all'asta, ivi compresi coloro che effettuano offerte scritte o telefoniche.

13 I valori di stima indicati nel catalogo sono espressi in euro.

14 Qualsiasi comunicazione inerente alla vendita dovrà essere effettuata mediante lettera raccomandata A.R. indirizzata alla:

Cambi Casa d'Aste

Salita della Tosse 7/9 r. - 16121 Genova.

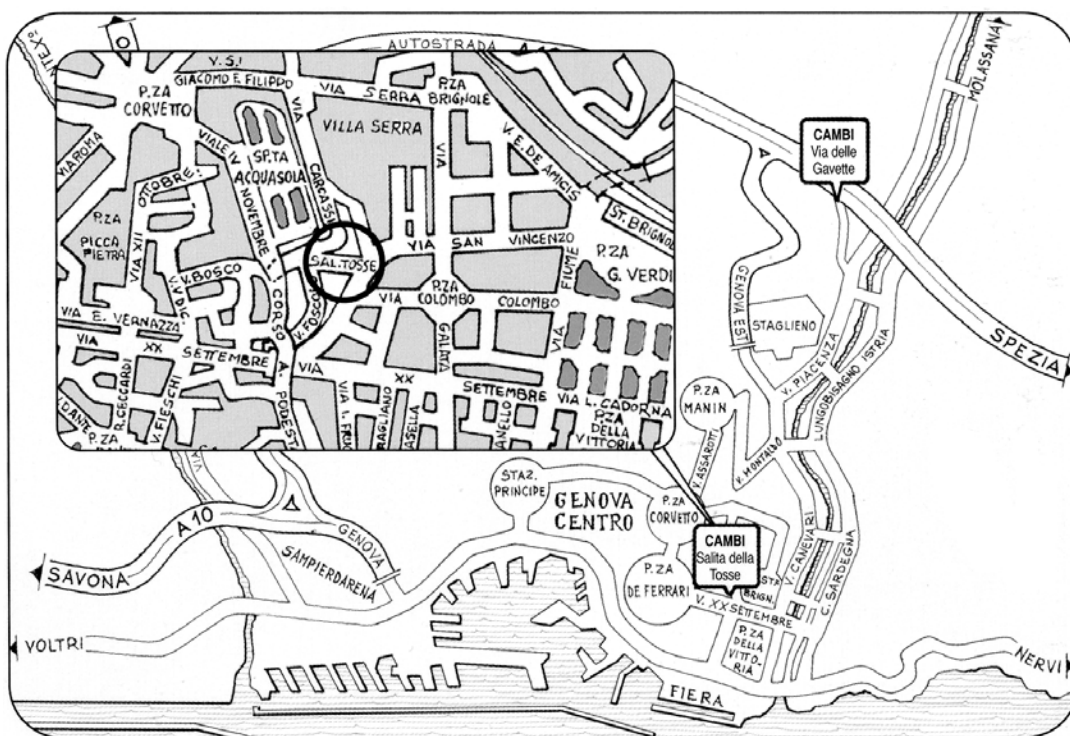

PAGAMENTI

Si accetto esclusivamente pagamenti in euro che possono essere effettuati in:

- Contanti (fino a 10.000 euro)
- Assegni circolari non trasferibili intestati a Cambi sas
- Bonifico Bancario presso Intesa BCI spa, Genova, c/c 25150680172, ABI 3069, CAB 1494

Grazie ad un accordo con un importante istituto di credito italiano, è possibile usufruire di una rateizzazione dell'importo dovuto fino a un massimo di 10.000 euro.

Sede ed Esposizione: Salita della Tosse 7/9 r. - tel. 010/542955
Magazzino: Via delle Gavette 43 r. - tel. 010/8353675

PRIMA TORNATA - MERCOLEDÌ 19 NOVEMBRE 2003

ORE 10 LOTTI 1-250

- 1**
Le Bertetti - Torino
Placca da muro con Madonna in ceramica policroma. Sul retro "Le B n.40 - Prodotto in Italia", altezza cm 29
€ 100-150
- 2**
Fenice - Albisola
Grande brocca in ceramica tinta in finto legno con decori in nero. Firma ed etichetta sotto la base, altezza cm 37
O.L.
- 3**
Leonor Fini
Coppia di piattini di forma irregolare con decori femminili; marchio ed etichetta sotto la base
O.L.
- 4**
Coppia di piccoli vasi a sezione ellittica in cristallo trasparente con decoro floreale a smalto. Lieve sbecatura sul bordo di uno dei due. Altezza cm 13
€ 200-250
- 5**
Tre piattini in porcellana Royal Copenhagen
€ 50-60
- 6**
Kaiserzinn
Coppia di tigri poggia posate in metallo argentato
O.L.
- 7**
Tappeto meccanico anni '20, cm 90x160
O.L.
- 8**
Galvani - Pordenone
Servizio da rosolio in ceramica decorata a fiori comprendente una bottiglia e dieci tazzine con relativi piattini
O.L.
- 9**
Clessidra in vetro di Murano. Etichetta metallizzata raffigurante un galletto
€ 80-100
- 10**
Placca da muro in metallo argentato raffigurante bambina con farfalla. Germania, primi '900
€ 100-150
- 11**
Lavenia
Posacenere pubblicitario per "Roche" in smalto mat verde. Del lotto fa parte anche un asinello in ceramica
€ 80-100
- 12**
Lampada da tavolo in acciaio cromato e parzialmente smaltato, altezza cm 70
O.L.
- 13**
Ars - Albisola Capo
Cachepot in ceramica smaltata con decoro di rose. Firma sotto la base, 1930 ca, diametro cm 31, altezza cm 23
€ 100-130
- 14**
G. Servettaz
Due piattini in terracotta maiolicata con decori a smalto blu, diametro cm 19
O.L.
- 15**
Prof. E. Pattarino
Giullare; terracotta dipinta (rotture e mancanze), 1950 ca
O.L.
- 16**
Vaso in vetro grigio e azzurro inciso all'acido con decoro floreale. Firmato Perla a cammeo
€ 100-130
- 17**
Daum - Francia
Vaso a bulbo in cristallo trasparente incolore lavorato a spirale; firma alla punta. Altezza cm 36
€ 100-120
- 18**
Daum - Francia
Lotto di tre piccoli oggetti fitoformi in pasta di vetro; firma alla punta
€ 80-100
- 19**
Tavolino in acciaio cromato a due ripiani in vetro fumé
O.L.
- 20**
Portaorologio in ceramica con pappagallini
€ 100-120
- 21**
Porta albero natalizio di forma quadrata in ghisa smaltata verde - epoca Liberty
€ 100-150
- 22**
Fenice - Albisola
Piccolo vaso di forma ovoidale con manici di forma geometrica. Smalto all'aerografo. Firma sotto la base
O.L.
- 23**
Zauli
Vaso smaltato nei toni del grigio. Firma graffiata sotto la base, h. cm 20,5
€ 100-120
- 24**
Posacenere in vetro di Murano con iridescenze viola
O.L.
- 25**
M. Fantoni - Firenze
Ciotola in ceramica a smalti opachi azzurro e arancione. Firmato sotto la base "Fantoni for Raymor". Anni '50, diametro cm 18
€ 80-100

26

G. Granello per Cacciapuoti - Milano

Statua in ceramica con soggetto di due cavalli. Impresso nella base "Cacciapuoti - Made in Italy e Granello". Lunghezza cm 29
€ 300-350

27

Zaccagnini - Firenze

Statua di fox terrier in ceramica policroma, sigla della manifattura. 1950 ca. altezza cm 23
€ 180-200

28

Zaccagnini - Firenze

Lotto composto da due statuine in ceramica policroma di uccellini: un picchio ed un martin pescatore. Ambedue sono siglati nella base
€ 100-150

29

Rosenthal - Selb Plossberg

Barboncino in porcellana. Impresso, oltre al marchio, "Prof Karner", 1950 ca
€ 200-250

30

Zaccagnini - Firenze

Zebra in ceramica con smalti craquelé in bianco e oro, siglata sotto la pancia (difetti)
€ 150-200

31

Sandro Vacchetti - Torino

Testa femminile in ceramica policroma. Marcata sul retro: Essevi - Italia Torino datata 20/11/1936 XV. Altezza cm 27
€ 800-900

32

Sandro Vacchetti - Torino

Testa femminile con cappellino in ceramica policroma. Marcata sul retro: Essevi Made in Italy. Altezza cm 39
€ 800-900

33

Vaso di forma sferica in ceramica marrone con corde applicate
O.L.





34

Seguso Murano

Anatra in vetro verde e bianco posata a mò di tappo su bottiglia da liquore in cristallo; creazione della manifattura per la ditta Luxardo e destinata all'esportazione negli Stati Uniti. Sotto la base, ad acido, "Made in Murano Italy for Luxardo 1969", altezza cm 40
€ 250-300

35

Seguso Murano

Pesce in vetro bianco e beige posato a mò di tappo su bottiglia da liquore in cristallo fumé; creazione della manifattura per la ditta Luxardo e destinata all'esportazione negli Stati Uniti. Sotto la base, ad acido, "Made in Murano Italy for Luxardo 1969", altezza cm 30
€ 250-300

36

Seguso Murano

Scoiattolo in vetro viola posato a mò di tappo su bottiglia da liquore in cristallo fumé; creazione della manifattura per la ditta Luxardo e destinata all'esportazione negli Stati Uniti. Sotto la base, ad acido, "Made in Murano Italy for Luxardo 1969", altezza cm 30
€ 250-300



37

Guido Andlovitz per Lavenia

Lotto di dodici piatti con decoro Vecchia Milano
€ 200-250

38

G. Cacciapuoti

Dama con cane. Statuina in terraglia policroma su base di legno ebanizzato. Firma impressa in pasta, altezza cm 22
€ 350-400



39

G. Cacciapuoti

Dama con violoncello. Statuina in terraglia policroma su base in legno ebanizzato. Firma impressa in pasta, altezza cm 18
€ 300-350

40

G. Cacciapuoti

Statuina in porcellana di fanciulla in abito ottocentesco con cesto di fiori. Firma in pasta sotto la base, altezza cm 30
€ 250-350

41

Emile Gallé - Nancy

Vaso in spesso cristallo trasparente a forma di corolla con decoro in smalto e dorature. Sbeccature alla base (mancante della base in bronzo), firmato lateralmente in basso E.G. e Croce di Lorena. Francia 1884-1889, altezza cm 23

€ 1.300-1.500

42

Emile Gallé - Nancy

Vaso in spesso cristallo trasparente ambrato a forma di corolla con decoro floreale a smalto e dorature. Sbeccature alla base (mancante della base in bronzo), firmato alla punta sotto la base E. Gallé a Nancy. Francia 1884/1889, altezza cm 23

€ 1.300-1.500

43

Fornasetti - Milano

Vassoio rettangolare in tolla serigrafata a motivi di bacche. Etichetta in carta, cm 25x59

€ 150-200

44

Fornasetti - Milano

Vassoio rettangolare in tolla serigrafata a motivi di ortensie. Etichetta in carta, cm 25x59

€ 150-200

45

Fornasetti - Milano

Vassoio in tolla serigrafata con uccelli esotici. Etichetta in carta, cm 46x58

€ 250-300

46

L.C. Tiffany

Ciotola in vetro iridescente. Firmata sotto la base "L.C. Tiffany Favriile", Stati Uniti primi '900, diametro cm 7

€ 300-350

47

Tullio d'Albissola

"Sfinge quindicenne" Scultura in bronzo, firmata sotto la base, 1930 circa, cm 16x50x20

€ 10.000-11.000



41

42



47



48



49



50

48
E. Gallé - Nancy

Tavolino a due ripiani con intarsi in legni pregiati raffiguranti fiori di cardo; firma pirografata sul ripiano superiore. Francia, primi '900, cm 67x39x64
€ 2.000-2.200

48 a
E. Schiaffino

Lampada da tavolo in ferro battuto a foggia di grifo, toulippe in vetro. Firma incisa sulla base, inizio XX secolo, altezza cm 50
€ 250-300

49
Renato Guttuso (Bagheria 1912-Roma 1987)
Bottiglia in ceramica raffigurante l'Etna in eruzione. Reca la scritta "Gran Trofeo il Gattopardo d'oro 1977", firmata dall'artista.
Lunghezza cm 27, altezza cm 19
€ 1.000-1.200

50
Fucina degli Angeli - Rubin - Costantini
"Maternità", formella in vetro rosa; firma alla punta sul retro "R. Rubin - E. Costantini, 1970 Copyright, Fucina Angeli - Venezia". cm 16,5x19,5
€ 2.500-3.000



51
Coppia di vasi in rame sovrastati da figure femminili a tutto tondo; portafiori in vetro molato coevo. Francia, primi '900, altezza cm 38
 € 700-800

51 a
Coppia di appliques in vetro trasparente costituite da un semicerchio coperto da cui si dipartono nove fili di sfere sfaccettate, Murano anni '50, cm 40x34
 € 800-1.000

52
G. Chini
 Vaso di forma ovoidale in gres con decoro di antilopi in smalto blu. Sotto la base: Grata entro cerchio - Chini e C° Mugello - Italia. Altezza cm 20
 € 1.600-1.800

53
Tosin - Vicenza
 Placca da muro in ceramica policroma con bambino affacciato alla finestra. Firma sul fronte, cm 35,5x32
 € 700-800





54

Statuina di bimbo in ceramica policroma. Italia, 1950 ca.

€ 180-200

55

Statuina di bimba con vaso in ceramica policroma. Italia, 1950 ca.

€ 180-200

56

T. Sebellin Nove

Statua di bambino in ceramica policroma, altezza cm 24

€ 180-200

57

Tosin La freccia - Vicenza

"Piccolo Lord", statua di bambino in ceramica policroma, altezza cm 18

€ 180-200

58

Zaccagnini - Firenze

Statua di tritoncino in ceramica smaltata in bianco e verde. Sigla della manifattura, 1950 ca

€ 100-150

59

Coppia di personaggi caricaturali in terracotta smaltata Autore: Eduard Klablana (non firmati) Austria inizio XX secolo

€ 200-250

60

MGA Albisola

Servizio da the per sei con decoro di Tullio d'Albisola in smalti giallo, bianco e nero. Del lotto fanno parte un piatto da dolce e quattro tazzine da caffè con piattino. Albisola anni '20-'30

€ 600-800



60

61

Coppa in ceramica verde Ginori -San Cristoforo, diametro cm 25
€ 200-250

62

Richard Ginori - S.Cristoforo

Piccolo cache-pot con piattino in ceramica a smalto mat arancione. Marchio sotto la base, altezza cm 7
€ 60-70

63

Richard Ginori - S. Cristoforo

Vasetto in ceramica a smalto mat arancione. Marchio sotto la base, altezza cm 6
€ 60-70

64

Lavenia

Scatola quadrata in ceramica con smalto verde a colaggio. Marchio sotto la base, lunghezza cm 12, altezza cm 12
€ 150-180

65

Richard Ginori - S.Cristoforo

Vaso di forma ovoidale schiacciata con stretta imboccatura con decoro di goletta. Marchio della manifattura sotto la base, altezza cm 28
€ 300-350

66

Lavenia

Centrotavola in ceramica smaltata in arancione mat. Sotto la base marchio della manifattura e marchio ditta Aurum; diametro cm 30
€ 150-180

67

Ginori - S.Cristoforo

Vasetto in ceramica smaltato in azzurro. Marchio sotto la base, altezza cm 10
€ 80-100



68

Ginori - S.Cristoforo

Vasetto in ceramica smaltato in rosa. Marchio sotto la base, altezza cm 10
€ 80-100

68 a

Piccola fioriera in vetro perlaceo con sostegni in vetro verde lievemente iridato. Austria inizio XX secolo
€ 150-180

69

Richard Ginori -San Cristoforo

Cachepot in monocolor arancio semi-mat marchiato sotto la base, altezza cm 14, diametro cm 16
€ 80-100

70

Lotto composto da quattro sigilli di epoca Liberty
€ 100-120

71

CE.AS - Albisola

Cache pot in terracotta a smalto opaco nero con decoro informale. Firma sotto la base, altezza cm 20, diametro cm 30
€ 130-150

72

Domingo Motta (1872-1962)

Villa romana. Acquaforse e monotipo su carta
€ 250-300

73

Piero Gaudi

Brocca in ceramica eseguita ad Acquapendente nel 1948 (lievi difetti)
€ 150-200

74

Bottiglia in cristallo incolore trasparente con decori geometrici in smalto nero O.L.



75

Lenci - Torino

"Concetta", statua in ceramica policroma di giovane donna accovacciata con orcio. Sotto la base "Lenci Torino, Made in Italy L.B.", altezza cm 34
€ 1.200-1.400

76

Lenci - Torino - Helen König Scavini

"Abruzzese", statua in ceramica policroma di donna in costume regionale, restauro sul collo. Sotto la base "Lenci made in Italy", altezza cm 46
€ 1.200-1.400

77

Royal Copenhagen

Statua in porcellana raffigurante coppia di scoiattoli
€ 200-250

78

Lenci - Torino

Statua in ceramica policroma raffigurante due bambini seduti. Sotto la base "Lenci Made in Italy", altezza cm 19
€ 600-700

79

Lenci - Torino

Due bambini con cane, statua in ceramica policroma. Firma sotto la base "Lenci made in Italy". Altezza cm 21
€ 600-700

80

O. Saccorotti (Roma 1898-Recco 1986)

Vaso cilindrico in terracotta smaltata a fasce verticali. (Non firmato; documentazione sull'attribuzione presso la Casa d'Aste), altezza cm 18
€ 150-200



81

C.I.A. Manna - Torino

Statuina in ceramica policroma raffigurante danzatrice orientale. Firma e titolo sotto la base, altezza cm 33

€ 500-600

82

Statua in ceramica policroma raffigurante bambino in costume tirolese, non firmata. Altezza cm 26

€ 300-350

83

Lotto di quattro segnaposto a forma di fiore. Firma alla punta sullo stelo "Lalique"

€ 80-100

84

CIA Manna - Torino

"Fiorella", statua in ceramica policroma di giovane fioraia. Sotto la base marchio e titolo, altezza cm 40

€ 900-1.000

85

CIA Manna - Torino

"Allegro ritorno", statua in ceramica policroma raffigurante coppia di contadinelli. Firma e titolo sotto la base, altezza cm 34

€ 650-700

86

Pucci Umbertide

Coppia di candelieri a due bracci in ceramica smaltata in arancione con dorature. Firma sotto la base, lunghezza cm 30, altezza cm 21

€ 200-250





87
Loetz - Austria

Piccolo vaso in vetro iridescente "Cobalt Papillon", primi '900. Altezza cm 11
€ 150-200

88
Coppia di vasetti in vetro verde con iridescenze metalliche. Austria, primi '900, altezza cm 11 O.L.

89
E. Gallé - Nancy
Piccolo vaso a bulbo in vetro doppio verde e rosa con decoro floreale a cammeo; firma a cammeo sul corpo. Francia, primi '900, altezza cm 9
€ 400-500

90
Fritz Heckert
Vasetto a bulbo in vetro iridescente con decoro floreale a smalti. Siglato e numerato a smalto sotto la base. Germania, primi '900, altezza cm 8
€ 100-150

91
E. Gallé - Nancy
Piccolo vaso con collo allungato in vetro grigio e arancione con decoro floreale a cammeo. Firma a cammeo sul corpo, sbeccatura sul bordo dell'imboccatura. Francia primi '900, altezza cm 17
€ 400-500

92
E. Gallé - Nancy
Piccolo vaso a bulbo in vetro doppio verde e rosa con decoro floreale. Lavorato e firmato a cammeo, Francia Inizio XX secolo, altezza cm 6
€ 400-500

93
E. Gallé - Nancy
Vasetto a bulbo con collo allungato in vetro doppio inciso all'acido nei colori amaranto e rosa, firma a cammeo Francia inizio XX secolo, altezza cm 11.5
€ 800-900

94
E. Gallé - Nancy
Piccolo vaso a bulbo con collo cilindrico in vetro doppio grigio e viola lavorato all'acido con motivi floreali, firma a cammeo Gallé e stella, Francia inizio XX secolo, altezza cm 12.5
€ 700-800

95
E. Gallé - Nancy
Brocchetta in cristallo incolore decorata con smalti policromi a motivi vegetali e libellula. Firma a smalto. Francia 1880 ca, difetti, altezza cm 21
€ 200-300



96
Legras St. Denis

Vaso in vetro parzialmente acidato con decoro floreale in smalto verde e giallo con lustrature in oro. Firma in oro sotto la base.

Altezza cm 20

€ 700-800

98
Richard

Vaso in vetro doppio giallo e viola lavorato a cammeo con nocchie, firma a cammeo, 1920 ca, altezza cm 17

€ 200-300

97
Muller Frères - Luneville

Vaso in vetro di forma ovoidale decorato all'acido con anemoni. Firma a cammeo, Francia 1920-1925. Altezza cm 26

€ 1.500-2.000

99
E. Gallé - Nancy

Vaso soliflore in vetro grigio con iclusioni azzurre e marrone, lavorazione all'acido a motivi floreali, firma a cammeo: Gallé con stella. Francia inizio XX secolo, altezza cm 22

€ 1.000-1.200

100
E. Gallé - Nancy

Base di lampada in vetro grigio rosa e marrone con decoro a cammeo di uva e foglie. Firma a cammeo sulla base, Francia inizio XX secolo, altezza cm 23

€ 1.500-1.700

101
Daum - Francia

Vaso a bulbo in cristallo trasparente incolore lavorato a spirale; firma alla punta ed etichetta. Altezza cm 50

€ 150-180



102

T. Cascella

Grande piatto in terracotta dipinta sotto vernice raffigurante contadino con aratro trainato da coppia di buoi. Diametro cm 37,5
€ 1.000-1.200

103

F. Melis Cagliari

"Donna Di Ollolai" piatto in terraglia dipinta e invetriata. Sul retro S.C.I.C Melis Sardegna, diametro cm 35
€ 500-600

104

Fornasetti - Milano

Lotto di dodici piatti in porcellana a decoro serigrafato della serie "Vini e Liquori"
€ 250-350

105

Fornasetti - Milano

Coppia di piatti in porcellana a decoro serigrafato della serie "Astrolabio"
€ 150-180

106

Fornasetti - Milano

Lotto composto da posacenere, piattino e fermacarte
€ 150-180

107

Fornasetti - Milano

Serie di otto piattini in porcellana a decoro serigrafato con soggetto mitologico in scatola originale
€ 100-150

108

Fornasetti - Milano

Serie di otto piattini in porcellana a decoro serigrafato della serie "Vini e liquori". Scatola originale
€ 100-150



109

Fornasetti - Milano

Serie di otto piattini in porcellana a decoro serigrafato della serie "Monete romane". Scatola originale

€ 100-150

110

Fornasetti - Milano

Serie di sette piattini in porcellana con soggetto di pesca. Scatola originale

€ 100-120

111

Fornasetti - Milano

Piatto "Doppio Ducato", diametro cm 26

O.L.

112

Fornasetti - Milano

Scatola porta tabacco in ceramica con soli serigrafati

O.L.

113

Mobile bar in palissandro e faggio a due ante con sportelli e ripiano in marmo rosso, cm

110x48x98

€ 500-600

114

Barovier e Toso Murano

Centrotavola in vetro, firma incisa sotto la base, diametro cm 18

€ 150-200

115

Mobile bar da centro di forma ovale lastronato in radica di noce poggiante su piedi torniti, cm 80x47x69

€ 300-400



113



115



116
Friederick Goldscheider - Vienna

Grande statua di danzatrice in terracotta smaltata e rifinita con dorature, predisposta per funzionare da lampada. Sulla base marchio della manifattura e firma dell'autore, altezza cm 114
€ 3500-4.000

116 a

Coppia di appliques in vetro trasparente costituite da un semicerchio coperto da cui si dipartono nove fili di sfere sfaccettate, Murano anni '50, cm 40x34
€ 800-1.000

117

VIBI - Torino

Statuina in ceramica raffigurante fanciulla. Firma sotto la base, altezza cm 38
€ 400-500

118

Statuina in ceramica policroma raffigurante fanciulla con vaso. Firma sotto la base "G. Girardi Italy La Diana, altezza cm 34
€ 150-200

118 a

Lotto composto da bottiglia, zuccheriera e scatola in cristallo incolore, parzialmente smaltato in nero, 1930 circa (rotture)
€ 100-150

119

Venini - Murano

Vaso di forma irregolare in vetro diamante trasparente di colore lievemente ambrato (modello N° 3622 del catalogo blu) 1934/36, firma all'acido: Venini Murano Italia, altezza cm 20
€ 1.000-1.200

120

Barovier - Murano

Lampadario sferico con foglie in vetro a inclusioni in oro. Anni '30
€ 1.300-1.500





122

121

Antonia Campi - Laveno

Portaombrelli in ceramica gialla di forma ovoidale con grandi aperture. Marchio della manifattura sotto la base, 1950 ca, altezza cm 66
€ 600-700

122

Auguste Jean

Grande vaso in vetro fumè poggiate su quattro piedi applicati a caldo, in vetro blu. Imboccatura quadrilobata con applicazioni di vetro blu, decorazione a motivi orientali in smalti policromi e dorature. Altezza cm 53
€ 4.000-5.000

123

Abat-jour in ferro battuto con toulipe in vetro satinato con motivi floreali a rilievo Francia anni 30
O.L.



121



124

124

Murano

Acquario in vetro con due pesci esotici policromi con inclusione di foglia di argento, cm 21x18
€ 250-300

125

Lenci - Torino

Testa femminile in ceramica policroma - modello di Helen König Scavini - firma sul retro: Lenci Made in Italy Torino
€ 1.200-1.400



125



126



127



128

I26
Galileo Chini

Cache pot in gres con decori in smalti blu a motivi geometrici, vegetali e di gazzelle. Marcato sotto la base Grata Mugello e N°, altezza 22 diametro cm 32

€ 1.800-2.200

I27
E. Gallé - Nancy

Vaso fitoforme in cristallo trasparente lievemente azzurrato con applicazioni a caldo, incisione alla mola di mantide religiosa e decoro floreale in smalti colorati e oro. Firma nella parte inferiore "Gallé A' Nancy - Deposè", Francia 1884-1889, lunghezza cm 32

€ 2.500-3.000

I27 a
Plafoniera in metallo cromato costituita da sette elementi circolari.

Etichetta Reggiani-Made in Italy, diametro cm 70

€ 150-180

I28
Sandro Vacchetti

Danzatrice balinese, statua in ceramica policroma. Sotto la base reca la scritta "Essevi - made in Italy - n.176 - 23/4/1940 - XVIII - danzatrice dell'isola di Bali di Sandro Vacchetti. Lunghezza cm 40, altezza cm 33

€ 1.800-2.000



129

129
R. Lalique

"Camaret" - Vaso sferico in vetro incolore satinato con decoro di pesci in rilievo; firmato alla punta sotto la base: "R. Lalique - France". Altezza cm 14
€ 700-800



130

130
Emile Gallé - Nancy

Coppa in vetro triplo, incolore giallo e marrone, decorata all'acido e rifinita alla mola con barche, navi e persone. Francia 1.900 ca, diametro cm 18,5
€ 2.000-2.500

130 a
Coppia di appliques in vetro trasparente costituite da un semicerchio coperto da cui si dipartono nove fili di sfere sfaccettate, Murano anni '50, cm 40x34
€ 800-1.000

131
Gariboldi - Richard Ginori
Piastrella in ceramica decorata in arancio e marrone con soggetto marino. Firmata a destra in basso; marchio della manifattura con S.Cristoforo sul retro, cm 25x25
€ 600-700



131



132

132
A. Mazzucotelli

Fioriera in ferro battuto costituita da tre elementi di sostegno sormontati da contenitore fitoforme. Primi '900, diametro cm 40, altezza cm 110
€ 3500-4.000

133
E. Gallé - Nancy

Vassoio rettangolare in legno con intarsi di varie essenze a decoro floreale, firma ad intarsio, Francia inizio XX secolo, cm 50x30
€ 400-500



134

134
Armadio in mogano a tre ante, di cui quella centrale girevole a specchio, decorato nella parte superiore con motivi a smalto eseguiti da Carlo Paccagnini e sormontato da due sculture in bronzo raffiguranti un uomo ed una donna. Fregi in smalto con motivo di penne di pavone. Italia primi '900, cm 225x193x57
€ 3500-4.000

134 a
Lampada da terra anni '50
€ 50-60

135
Cassettiera in palissandro e faggio con cassetti frontali e ripiano in marmo rosso, cm 147x65x95
€ 800-1.000



136

136
G. Cacciapuoti

Statuina in terracotta policroma raffigurante quattro bambini che giocano, base in legno ebanizzato. Firma im pasta ed etichetta della manifattura
€ 700-800

137
Villeroy & Boch Metlach

Piatto da parata di forma ovale in porcellana con paesaggio nordico Germania inizio XX secolo, cm 45x30
€ 180-200

138
Villeroy & Boch Metlach

Piatto da parata di forma ovale in porcellana con paesaggio nordico Germania inizio XX secolo, cm 45x30
€ 180-200



139

139
MGA Albisola

Alzata futurista su disegno di N. Diulgheroff firmata sotto la base M. Devoti (Essendo stato il Devoti il rappresentante di fiducia della MGA si tratta probabilmente di un pezzo eseguito espressamente per lui) , diametro cm 31
€ 1.200-1.400

140
Legras-St Denis

Vasetto a base quadrata in vetro incolore lavorato all'acido e decorato a smalto con motivi di violette - non firmato - Francia primi '900. Altezza cm 14
€ 250-300

141
Mobile bar di forma rettangolare retto da base trapezoidale, tre ante quadrate rivestite in pergamena con pannelli centrali dipinti con pesci (firmati Carlor), interno a specchi
Un mobile analogo è stato venduto all'asta del 27/5/2003 per 1.800 Euro
€ 1.200-1.400

- 142**
Due figurine in porcellana di Copenhagen
€ 80-100
- 143**
Lotto di tre manici da bastone in argento, primi '900
€ 100-120
- 144**
Rometti - Umbertide
Coppa da macedonia e quattro coppini; ceramica a smalto nero con fiori stilizzati. Firma graffita sotto la coppa più grande "Rometti Umbertide - Sacru"
O.L.
- 145**
Moser
Piccolo vaso in cristallo ambra parzialmente lavorato all'acido e dorato. Firmato sotto la base
€ 100-150
- 146**
Cantagalli - Firenze
Statuina in ceramica policroma di donna nuda con cerbiatto. Marchio della manifattura sotto la base, altezza cm 30
€ 250-300
- 147**
Murano
Pinguino in vetro nero con inclusione d'oro
€ 100-120
- 148**
WMF
Placca da parete in lega metallica raffigurante angioletto e cane, marcata sul retro, cm 27x14
€ 150-180
- 149**
Rometti Umbertide
Piccolo cestino in ceramica con fiori policromi. Sotto la base "Sacru Rometti - Umbertide"
O.L.
- 150**
Rosenthal - Selb
Piccolo cache-pot con piattino in porcellana con decoro cinesizzante, Germania 1931
€ 80-100
- 151**
Coppia di piatti a decoro "vecchia Milano", Guido Andlovitz per Laveno
€ 100-150
- 152**
Coppia di comodini con lato arrotondato, cassetto, vano a giorno e sportello, impiallacciatura in noce. Italia 1930-40
€ 200-250
- 153**
Piccolo acquario in vetro contenente un pesce tra le alghe. Murano 1950/60, cm 8x8x4
O.L.
- 154**
Tavolino in legno con ripiano tondo sostenuto da quattro gambe lievemente convesse che si riuniscono al centro, sovrastate da una sfera in legno, altezza cm 57 diametro cm 55
€ 120-150
- 155**
Piccola etagère decò lastronata in noce con sostegno metallico
€ 80-100
- 156**
Tavolino tondo con piano in cristallo e sostegno in legno scuro legato da elementi in ottone. Italia 1950 circa, diametro cm 60 altezza cm 54
€ 200-220
- 157**
La Fenice - Albisola
Vaso in ceramica a forma di bulbo decorato con fiori bianchi e gialli. Sotto la base marchio e simbolo grafico della manifattura, altezza cm 25
€ 150-200
- 158**
Clarice Cliff
Zuccheriera in ceramica di forma geometrica con decoro floreale stilizzato Sotto la base: "Bizarre by Clarice Cliff"
€ 80-100
- 159**
Artemide
Posacenere "Spiros", materiale plastico nero, cm 22x22
O.L.
- 160**
Lavenia
Alzata in ceramica con smalti arancione e oro, marchio della manifattura sotto la base. Diametro cm 27, altezza cm 9
O.L.
- 161**
Nason - Moretti Murano
Centrotavola in vetro fumè, diametro cm 22
€ 130-150
- 162**
Lotto composto da tre frustini da cavallo in argento di cui uno, russo, a niello
€ 600-700
- 163**
Rosenthal-R. Heidenreich
Lotto composto da coppia di aironi. Marchio della manifattura sotto la base, firma dello scultore sulla base, Germania 1934
€ 300-350
- 164**
Grande buffet in palissandro e faggio con cinque sportelli e ripiano in marmo rosso, completato da specchiera, cm 255x54x98
€ 800-1.000
- 165**
Ettore Sottsass - Fontana Arte
Vassoio rettangolare costituito da elementi in cristallo. Anni '80, cm 44x27
€ 250-300

166

Heinrich Hoffmann

Servizio da liquore in pasta di vetro verde malachite composto da sei bicchieri e una bottiglia, Boemia 1930 circa

€ 250-300

167

Coppia di vasi in vetro scuro iridescente con decori in smalti policromi e oro. Altezza cm 19

€ 150-200

168

Daum - Nancy

Coppia di ciotole in vetro marmorizzato. Firma incisa alla mola sul corpo "Daum Nancy e croce di Lorena". Francia 1910, diametro cm 14

€ 200-250

169

Loetz

Vaso in vetro iridescente con inclusione a caldo di fili in vetro verde. Forma irregolare con bordo trilobato. Austria primi '900. Altezza cm 14, diametro cm 17

€ 900-1.100

170

Pallme-König

Vasetto a bulbo in vetro viola a lustri metallici con applicazione di fili a caldo. 1.900 ca, altezza cm 15

€ 200-220

171

Muller Frères - Luneville

Vaso di forma ovoidale in pasta di vetro gialla con inclusione di polveri colorate. Firma sul corpo, Francia, altezza cm 13

€ 150-180

172

Centrotavola in cristallo ambrato lavorato a motivi vegetali e decorato in oro. Francia, primi '900, cm 27x20x9

€ 200-300

173

Centrotavola di forma triangolare in cristallo ambrato lavorato a motivi vegetali e decorato in oro e smalti policromi. Francia, primi '900, lunghezza cm 20

€ 200-250





175

176

174

174

Grande vaso di forma ovoidale in vetro verde con applicazione di fili a caldo, altezza cm 35

€ 150-180

175

Vaso a goccia in cristallo trasparente a due strati con inclusione di ossidi neri 1970 circa, altezza cm 31

€ 200-250

176

Vaso in vetro soffiato color ametista, altezza cm 22 diametro cm 27

€ 100-150

177

Murano

Cornice in vetro trasparente lavorato a torchon. Difetti nella montatura metallica in ottone, cm 27x32

€ 250-300

178

Barovier e Toso Murano

Grande centrotavola di forma ovale con bordo mosso in vetro della serie "Neolitici" Design di Ercole Barovier, 1954, firma alla punta sotto la base Barovier e Toso Murano, etichetta in carta, cm 48x37

€ 500-600

179

Barovier e Toso Murano

Centrotavola in vetro della serie "Neolitici" Design di Ercole Barovier, 1954, firma alla punta sotto la base Barovier e Toso Murano, cm 11x26

€ 400-500



178

179

177

180

Lenci - Torino

Bottiglia in ceramica a base triangolare con decori policromi. Firmata e datata 8/7/1930 sotto la base (rotture e mancanze)
O.L.

181

Lenci - Torino

Angelo - statua in ceramica a smalti satinati. Firma ed etichetta originale sotto la base. Modello di Fanny Giuntoli (lievi sbeccature), altezza cm 21
€ 200-250

182

Lenci - Torino

Scatola in ceramica di forma quadrata con decoro a soggetto umoristico sul coperchio. Firma sotto la base, cm 16,5x6
€ 350-400

183

Lenci - Torino

Vaso in ceramica con soggetto marino in rilievo, decoro a smalti policromi lucidi. Firma sotto la base, altezza cm 16,5
€ 600-700

184

Lenci - Torino

Statua di bambino con angelo custode poggianti su base ovale. Firma sotto la base
€ 350-400

185

Le Corbusier-Charlotte Perriand

Chaise longue con struttura in tubolare d'acciaio cromato rivestita in pelle nera, posizione regolabile, base in acciaio verniciato nero
€ 500-600





186



187



188

186

Coppia di vasi in biscuit ciascuno dei quali sormontato da statua di fanciulla. Primi 900, altezza cm 35
€ 700-800

187

Tavolo rotondo con piano in marmo rosa sostenuto da gamba centrale in legno poggiante su disco di marmo rosa, diametro cm 118
€ 500-600

188

Tosin - Vicenza

Placca da muro in ceramica policroma con bambina che annaffia i fiori. Firma sul fronte e sigla sul retro (piccole rottture), cm 35,5x32
€ 700-800

189

Tavolo a due ripiani in vetro e struttura in ottone 1950 circa
O.L.



190
Trespolo in ferro battuto sormontato da bacile in ceramica policroma marcato Spica, altezza cm 111 Inizio XX secolo
 € 600-700

191
Portavaso in ferro battuto a volute e fiori Inizio XX secolo, altezza cm 86
 € 350-400

192
Lenci - Torino - Giovanni Grande
 "Antilope". Statua in ceramica policroma raffigurante scena di caccia: Firma dell'autore in pasta. Sotto la base "Lenci Torino 3 (XIII) made in Italy" ed etichetta della mostra della ceramica italiana di Palazzo Nervi 1982; restauro nella zampa del cane. Larghezza cm 28, altezza cm 39
 € 5.000-6.000

193
Tavolo da gioco a mezza luna in legno chiaro con gambe rotanti. Italia anni '50, diametro cm 107, altezza cm 76
 € 400-500





194

Lampada a forma di lumaca in bronzo e pasta di vetro rossa e blu su base in marmo
€ 150-200

195

Le Verre Français

Lampada da tavolo con base in metallo e cappello in vetro acidato con decoro di lumache.
Non firmata, Francia 1930 ca. Altezza cm 34
€ 300-400

196

Statua di donna in posa plastica in legno tinto e metallo. Siglata SK entro triangolo
€ 100-150

197

Leprotto

Scultura in metallo cromato e osso, sigla R.C.M, 1925 circa, altezza cm 21
€ 150-200



198

Trevir - Vicenza

Lotto di due statue in ceramica policroma a soggetto di personaggi cinesi, marchio impresso sotto la base, altezza cm 37 e cm 35
€ 250-300

199

Trevir - Vicenza

Statuina in ceramica policroma con coppia di fidanzati. Marchio impresso sotto la base, 1950 ca, altezza cm 29
€ 200-250

200

Trevir - Vicenza

Statuina in ceramica policroma con coppia di giovani in costumi tirolesi. Marchio impresso sotto la base, 1950 ca, altezza cm 24
€ 200-220

201
Grande piatto in porcellana con campo di soffioni, Royal Copenhagen, diametro cm 39
€ 80-120

202
Due piatti in porcellana Royal Copenhagen
€ 80-100

203
Lotto di cinque vasetti in porcellana di Copenhagen (rotture)
€ 80-100

204
Tre vasi in porcellana di Copenhagen di cui uno trasformato in lampada (rotture)
€ 80-100



205
Alessandro Mendini per Alessi
Potiche in ceramica bianca a strisce blu con decori in oro. Firma sotto la base (difetti)
altezza cm 41
€ 350-400

206
Vaso in vetro di foggia orientale con decoro a smalti policromi e oro e anse applicate a caldo nello stile di P. Brocard (rotture),
altezza cm 31
€ 500-600

207
Vaso in vetro di foggia orientale con decoro a smalti policromi e oro e anse applicate a caldo nello stile di P. Brocard (rotture),
altezza cm 36
€ 700-800





208

208

Le Bertetti - Torino

"Honolulu". Statua in ceramica policroma di giovane hawaiana con strumento musicale a corde. Marchio e titolo sotto la base, altezza cm 39
€ 700-800

209

Scuola di Nancy

Sellette in rovere a due ripiani con sostegni a colpi di frusta 1.900 circa, altezza cm 123
€ 700-800

210

K.P.M. Manifattura Reale di Berlino

Statua in porcellana raffigurante Atena, marchio sotto la base. Germania primi '900, altezza cm 35
€ 600-700

211

Gambone - Firenze

Alto vaso cilindrico smaltato in verde e arancio. Firma a smalto sotto la base "Gambone Italy", 1960 ca, altezza cm 62
€ 300-350

212

Gambone - Firenze

Alto vaso cilindrico a smalti policromi con predominanza di verde. Firma sotto la base "Gambone Italy", 1960 ca, altezza cm 49
€ 200-250

213

Laura de Santillana

Vaso in vetro sommerso satinato verde di forma fortemente allungata. Firma incisa sotto la base, altezza cm 55
€ 130-150

214

Laura de Santillana

Vaso in vetro sommerso satinato arancione di forma fortemente allungata. Firma sotto la base, altezza cm 53
€ 130-150



209



210



211

214

213

212

215

Base di lampada in vetro decorato a smalti policromi con paesaggio invernale, filatura. Francia 1920 ca, altezza cm 21
O.L.

216

La Casa Dell'Arte - Albisola

Vaso in ceramica arancione con bordo nero. Forma sferica. Simbolo della manifattura sotto la base, h cm 16
€ 130-150

217

Carillon costituito da gabbietta in ottone con uccellino su ramo di fiori (non funzionante). Germania, primi '900
€ 300-350

218

Daum - Francia

Grande centrotavola di forma irregolare in cristallo trasparente incolore; firma alla punta. Lunghezza cm 55
€ 120-150

219

Vuotatasche in lega metallica raffigurante bambino con cane, primi '900 (lieve difetto)
€ 80-100

220

Sei piccole statuine in bronzo. Austria, primi '900
€ 350-400

221

Vaso a tromba in cristallo triplo, giallo, bianco e blu, con decoro floreale alla mola. Boemia, primi '900, altezza cm 15,5
€ 100-150



222

Murano

Piccolo vaso di forma cilindrica irregolare in vetro verde con inclusioni a caldo di vetri in vari colori e avventurina. Il vaso è contenuto in una scatola con autentica dei fratelli Toso. Altezza cm 16
€ 180-200

223

W. Kralik

Vaso in vetro iridescente con base quadrata sormontato da decoro floreale in bronzo. Primi '900
€ 250-300

224

Murano

Vaso di forma cilindrica in spesso vetro verde trasparente con inclusione di canne, murrine e foglia d'argento. Altezza cm 24
€ 350-400

225

Venini Murano

Flaconcino da profumo in vetro sommerso trasparente e verde a spirale. Firma all'acido sotto la base "Venini Murano Ars", altezza cm 12
€ 200-250

226

WMF

Caraffa da liquore in cristallo verde inciso a motivi vegetali con montatura in lega di argento Germania. 1.900 circa, altezza cm 24
€ 180-200

227

Gambone - Firenze

Ciotola in ceramica a smalti policromi con predominanza di verde. Firma sotto la base "Gambone Italia", 1960 ca, diametro cm 20
€ 150-200

228

Rometti Umbertide

Brocca e sei bicchieri in ceramica smaltata in arancio ed oro (difetti)
€ 150-180

229

Posacenere in vetro di Murano con inclusioni in foglia d'oro
O.L.

- 230**
Testa di fanciulla in ceramica bronzata. Iscrizione all'interno: "La Società di Belle Arti di Genova ai soci del 1911"
€ 200-250
- 231**
Zaccagnini - Firenze
Piccolo vaso in ceramica smaltata in oro craquelé
€ 100-120
- 231 a**
Lavenia
Centrotavola in ceramica smaltata in arancione mat, diametro cm 30
€ 150-180
- 232**
V. Valabrega - Torino
Mobile bar in legno massello con sportelli laterali, cassetti e vano centrale. Rifiniture in pelle, cerniere e maniglie in bronzo. Targhette della manifattura all'interno degli sportelli, cm 210x51x120
€ 1.200-1.500
- 233**
WMF Ikora Kristall
Vaso a bulbo con collo svasato in vetro trasparente con inclusioni verdi e amaranto. Germania 1930 ca, altezza cm 17
€ 150-180
- 234**
W.M.F.
Placca da parete in lega metallica raffigurante gallo cedrone, marcata sul retro. Germania, primi '900
€ 130-160
- 235**
Molaroni - Pesaro
Piccolo vaso a cipolla con collo allungato, decoro in smalti policromi. Firma sotto la base, altezza cm 16
€ 60-80
- 236**
Coppia di sedie in multistrato con sostegno in acciaio tinto nero; sotto la seduta recano l'etichetta della ditta F.Ili Saporiti, Italia anni '50
€ 300-400
- 236 a**
Coppia di appliques in vetro trasparente costituite da un semicerchio coperto da cui si dipartono nove fili di sfere sfaccettate, Murano anni '50, cm 40x34
€ 800-1.000
- 237**
Murano
Portacandele in vetro verde e oro a forma di tritone; altezza cm 15
€ 100-120
- 238**
J. Dressler
Vaso a tromba in ceramica con decoro floreale (difetti). Austria 1900 ca, altezza cm 35
€ 180-200
- 239**
Lotto composto da base di lampada e applique in vetro di Murano 1950 circa
€ 80-100
- 240**
Portafotografie in vetro a specchio, cm 19x14,5 Italia 1940/50
O.L.
- 241**
Secretaire Deco in legno chiaro, vano a giorno con specchi, cm 87x43x165
€ 400-500
- 242**
Vasetto in vetro trasparente color acquamarina, Scandinavia 1970 circa
O.L.
- 243**
Tavolino tondo con piano in cristallo retto da tre settori in cristallo raccordati da sostegni in ottone, cm 74x46
€ 150-180
- 244**
Tavolo da pranzo rettangolare inpiallacciato in radica di noce con bordo ebanizzato, sostegni semicircolari legati da due traverse, guide per allunghe, cm 150x89x78 Italia 1930/40
€ 300-400
- 245**
Candelieri decò in argento su base in bachelite, punzoni di Milano, altezza cm 15
€ 100-130
- 246**
Cassina
Serie di quattro tavolini sovrapponibili in materiale plastico bianco, Linea Young-Play modello Marema di Gianfranco Frattini. Marchio su ciascuno dei tavolini Italia 1967, cm 38x42
€ 400-500
- 247**
Lampada da terra costituita da due dischi in acciaio cromato distanziati da una serie di colonne formate da settori in materiale plastico trasparente ghiacciato, altezza cm 100 diametro cm 35
€ 180-200
- 248**
Lucarini
Madonnina
Terracotta patinata
€ 250-300
- 249**
Zaccagnini - Firenze
Statua in terracotta di Madonna con Bambino. Impreso nella base "Alma Mater - Nestlè" e nella statua "A. Bonfiglio". Firma e simbolo della manifattura sotto la base, altezza cm 26
€ 150-200
- 250**
Vassoio in argento con ninfee a sbalzo e cigni applicati. Etichetta "Argenteria Zaccaria Viganoni"
€ 200-250

SECONDA TORNATA - MERCOLEDÌ 19 NOVEMBRE 2003
ORE 15 LOTTI 251-491

- 251**
Cantagalli
Anatra in ceramica policroma (lieve sbeccatura alla base). Italia, anni '50
€ 80-100
- 252**
Fontana Arte
Coppia di appliques in vetro ricurvo acidato e molato, montatura in metallo ottonato. 1930 ca, larghezza cm 26, altezza cm 55
€ 700-800
- 253**
Faci
Brocca in terracotta con patina bronzea. Firma sotto la base
€ 100-120
- 254**
Bottiglia in cristallo viola
O.L.
- 255**
Antonia Campi - Laveno
Candeliera in ceramica smaltata in giallo e nero a forma di balena stilizzata (restauro). Marchio sotto la base
€ 100-150
- 256**
Murano
Vaso a sezione quadrata con spigoli smussati in vetro sommerso azzurro a bollicine e paglierino, inclusione di foglia d'oro. Non firmato, probabilmente Carlo Scarpa per Venini anni '30
€ 200-250
- 257**
Legras - St Denis
Vasetto a bulbo in vetro incolore lavorato all'acido e decorato a smalto con motivi di violette - non firmato - lieve filatura sul bordo. Francia primi '900. Altezza cm 15
€ 120-150
- 258**
Lotto composto da vide-poche in metallo argentato con figura di scrivano e placca da muro a soggetto classico marcata sotto la base WMF, Germania primi '900
€ 250-300
- 259**
Kaiserzinn
Acquasantiera da parete in lega metallica, marchio a rilievo sul retro. Germania, primi '900
€ 100-150
- 260**
Placca da parete in lega metallica raffigurante scena galante. Germania primi '900, cm 30x24
€ 150-200
- 261**
Murano
Vaso a tromba in vetro trasparente lievemente iridescente con inclusione di bolle e applicazioni a caldo. Altezza cm 23
€ 150-200
- 262**
B.M.C. Sesto Fiorentino
Servizio da dolce in ceramica decorata all'aerografo composto da sei piattini più piatto grande
€ 120-150
- 263**
R. Ginori - S.Cristoforo
Portaombrelli in ceramica con smalto a collaggio marrone e parti smaltate in nero mat (sbeccature). Marchio sotto la base, altezza cm 49
€ 400-500
- 264**
Coppia di specchi rosa decorati con figure femminili Italia 1930/40, cm 33x34
€ 200-250
- 265**
Trofeo Accademia Alta Moda
Scultura in bronzo su base in marmo. Italia 1930-1940, altezza cm 35
€ 100-150
- 266**
Antonio Ugo (Palermo 1870-1950)
Busto di fanciulla in bronzo poggiante su base in marmo, 1.900ca. Lunghezza cm 28, altezza cm 26
€ 1.100-1.300
- 267**
Portaombrelli di forma cilindrica in terracotta smaltata a motivi geometrici nei colori azzurro e giallo. Altezza cm 49
O.L.
- 268**
Statua di elefante in ceramica. Marca stampata sotto la zampa "Beswick England". Lunghezza cm 43, altezza cm 30
€ 80-100
- 269**
Piccolo lampadario Liberty in vetro e metallo
O.L.
- 270**
Vaso di Murano a calice in vetro trasparente con inclusione di bollicine
O.L.
- 271**
Rosenthal - Studio Linie
Coppia di vasi in porcellana a "sacchetto". Design Tapio Wirkkala, 1970 ca
€ 80-100
- 272**
Fontana Arte
Lampada da terra con base e stelo in ottone sormontato da grande diffusore in vetro satinato di forma concava, diametro cm 72, altezza cm 190
€ 1.300-1.500
- 273**
Venini - Murano
Lotto composto da tre posacenere in vetro con inclusione di bolle, ciascuno firmato ad acido sotto la base "Venini Murano Italia"
€ 200-250



275

274

Rometti Umbertide

Servizio in ceramica composto da ciotola e sei piattini con decoro di fanciulle (lievi sbeccature)
€ 180-200

275

Buffet di forma arrotondata in legni vari con ripiano in opaline nera completato da grande specchiera. Italia 1940 ca, cm 278x52x98
O.L.

276

Gambone - Firenze

Vaso in ceramica in smalti policromi con predominanza di verde. Firma sotto la base "Fantoni Italy", 1960 ca, altezza cm 32
€ 150-200

277

Marcello Fantoni - Firenze

Vaso in terracotta graffita. Marchio impresso sotto la base, altezza cm 26 (difetti)
€ 150-200



278

278

V.Valabrega - Torino

Mobile in legno massello con due cassetti, due ante laterali e vano a giorno. Angoli rifiniti in pelle, cerniere e maniglie in bronzo. Targhette della manifattura all'interno degli sportelli, cm 175x48x94
€ 1.200-1.500

279

Daum - Nancy

Ciotola in vetro bianco opaco acidato e decorato in smalto nero con paesaggio marino olandese (filatura). Firma a smalto sul corpo "Daum Nancy e Croce di Lorena". Diametro cm 12, altezza cm 6,5
€ 200-250

280

Servizio da liquore decò in cristallo incolore con smalti neri geometrici comprendente sei bicchieri e una bottiglia
€ 250-300

281

Tosin - Vicenza

Statua in ceramica smaltata di giovane sciatrice - marchio sotto la base e firma su uno scarpone. Altezza cm 35
€ 700-800

282

Tosin - Vicenza

Statua in ceramica smaltata di giovane sciatore - marchio e firma sotto la base (restauri). Altezza cm 37
€ 700-800

283

Daum - Francia

Vaso a forma di calice in cristallo trasparente; firma alla punta sulla base. Altezza cm 28
O.L.



282

281

284

Goldscheider - Vienna

Statua di Madonna con Bambino in ceramica policroma. Marchio sotto la base, 1930 ca, altezza cm 40
€ 400-500

285

Editions Etling - Paris

Veilleuse in porcellana raffigurante fioraia spagnola (filatura). Francia 1930 ca, altezza cm 28
€ 250-300

286

CIA Manna - Torino

"Offerta" Statuina in ceramica di giovane donna inginocchiata. Firma della manifattura e titolo sotto la base, altezza cm 29
€ 450-550



286

284

285



287
Fontana Arte

Grande vaso a fazzoletto in vetro trasparente con riflessi verdi, altezza cm 28 larghezza cm 44
€ 200-250

288
Fontana Arte

Portafotografie in vetro verde nilo poggiate su base rettangolare in vetro e sostenuto da due elementi in metallo cromato, cm 29x25x15
€ 200-250

289
Moderne Baum Forme

Annate 1910,1938,1939,1940,1941, 5 volumi rilegati in tela
€ 100-150



290
Coppia di poltrone pieghevoli in tubo d'acciaio pressato e perspex.
Etichetta: "Plona - Divisione sedie Castelli - Italy"
€ 300-400

291
Robin Day per Hille
Coppia di poltrone con sgabello girevoli, scocca in materiale plastico pressofuso bianco. Gran Bretagna XX secolo. Marchio impresso
€ 500-600

292
Portaombrelli Liberty in ghisa smaltata verde
€ 200-220

293

Ettore Sottsass - Fontana Arte

Vaso "Grattacielo" costituito da elementi in cristallo blu e grigio. Anni '80, altezza cm 45
€ 400-500

294

Ettore Sottsass - Fontana Arte

Vaso "Clessidra" costituito da elementi in cristallo blu e grigio. Anni '80, altezza cm 25
€ 400-500

295

Flavio Poli - Murano

Applique in vetro con inclusione d'oro a decoro di rombi in vetro lattimo e azzurro; provenienza Villa Ottolenghi, Acqui Terme. Lunghezza cm 22
€ 150-200

296

Medea

Sei sedie in multistrato verniciato formato a caldo con base in acciaio tinto nero, tre delle quali girevoli. Alcune recano la firma impressa a fuoco. Italia 1950 circa
€ 700-800

297

C.A.S. Savona

Piccolo cachepot in ceramica con decoro di cerbiatto. Marca sotto la base
€ 100-150

298

Cristofle - Francia

Coppia di lampade di forma cilindrica in acciaio lucidato e plexiglass; firma sul metallo. Altezza cm 39
€ 300-400





299

299

C. Rizzarda

Lampada da terra in ferro battuto con alla base scultura di Airone, basamento in marmo verde striato. Firmata sui quattro lati dello stelo. Primi '900, altezza cm 200

€ 3.000-3500

300

Degùè - Francia

Vaso conico in vetro acidato con decoro floreale in marrone e arancio, altezza cm 33. Firma alla punta sulla base

€ 500-600

301

Comò sormontato da specchio rotondo con lati arrotondati, quattro cassetti e sportelli laterali. Italia 1930-40, cm 138x53x97

€ 400-500

302

Goldscheider - Vienna

Placca da muro raffigurante volto femminile di foggia settecentesca. Sul retro firma della manifattura e "Made in Germany". Altezza cm 24

€ 350-450

303

Testina femminile da muro in terracotta smaltata

€ 150-200

304

Coppia di sigilli di fabbricazione tedesca raffiguranti aquila su svastica

€ 180-200

305

Gio Ponti - Del Campo

Centrotavola quadrato in rame con lamina d'argento graffiata e smaltata in bianco e azzurro. Marchio sotto la base, cm 20x20

€ 400-500



301



302



303

306

Guggenheim

Portauovo in ceramica bianca; maquette del museo di New York, 1970 ca
€ 250-300

307

Venini - Murano

Alzata in vetro con inclusione di vetro zanfirico rosso, non firmato. Autore L. Santillana, diam. cm 37
€ 500-600

308

Murano

Grande alzata in vetro rosso trasparente, Murano 1920 circa, cm 18x39
€ 500-600

309

Alzata in vetro soffiato rosso con base lobata e bordo mosso Murano 1920 circa, diametro cm 35
€ 250-300

310

Grande placca da parete in metallo argentato raffigurante scena di putti. Germania, primi '900, cm 57x27
€ 250-300

311

Vuotatasche in lega metallica con volto femminile. Germania primi '900, cm 30x24
€ 150-200

312

Specchio tondo sostenuto da scultura in metallo argentato raffigurante fanciulla. Inizi '900
€ 700-800

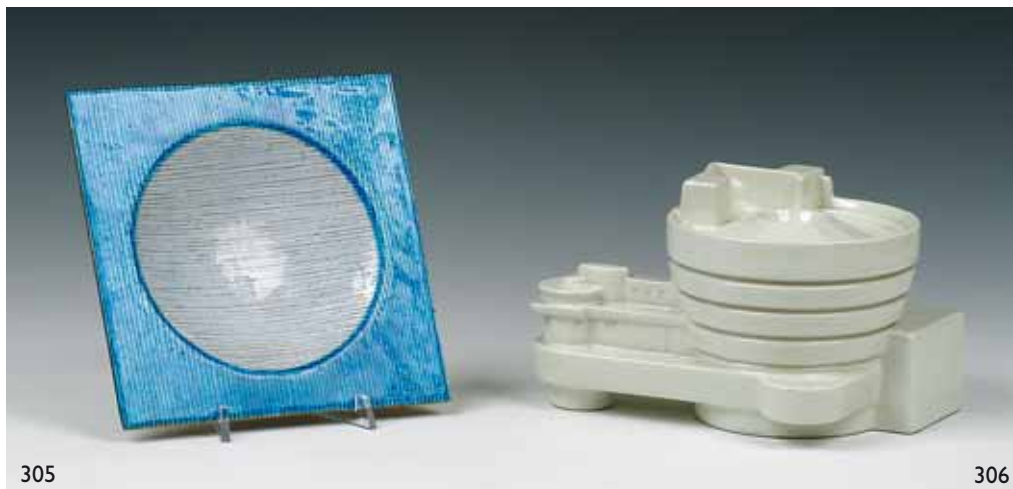



**313
Keramos - Vienna**

Scatola ovale in ceramica con coperchio decorato da scultura di giovani amanti; sigla della manifattura sotto la base. Firma di R. Podany sul coperchio
€ 400-500

**314
Trevir - Vicenza**

Statuina in ceramica policroma di donna in costume sardo, firma sotto la base, 1950 ca
€ 80-100

**315
Trevir - Vicenza**

Statua di contadinella in ceramica policroma. Firma sotto la base, altezza cm 22
€ 120-150



**316
Cacciapuoti**

Statuina in porcellana raffigurante suonatrice di arpa. Firma impressa in pasta sotto la base e d etichetta della manifattura, altezza cm 21
€ 280-300

**317
Zsolnay - Pecs**

Centrotavola in ceramica iridescente nei toni del verde e oro raffigurante putto con ghirlanda di fiori appoggiato su base circolare. Altezza cm 22, diametro cm 28
€ 600-800

**318
Figura femminile** con vaso in ceramica smaltata verde, Francia Inizio XX secolo
€ 600-700

319

Auguste Jean

Vaso in vetro ambrato poggiate su base in bronzo. Applicazioni a caldo di vetro azzurro e decori giapponesizzanti in smalti policromi e oro. Firma a smalto sotto la base, Francia 1880 ca
€ 800-1.200

320

Cappellin - Murano

Piccolo vaso di forma ovoidale in vetro blu, 1920 ca
€ 100-150

321

Cappellin - Murano

Vaso di forma ovoidale con collo trilobato vetro iridato color ametista 1920 circa, altezza cm 20
€ 400-500

322

Spiga

Vaso in ceramica a forma di campana rovesciata con smalti marrone e arancione a colaggio. Marcato sotto la base "Spiga 1004 Italy", altezza cm 26
€ 150-180

323

Fenice - Albisola

Vaso in ceramica di forma ovoidale con decoro di fiori. Sigla della manifattura sotto la base, filature. Anni 1920 -1930, altezza cm 33
€ 250-300

324

A. Nobile - Fenice

Vaso in ceramica smaltata e graffita a soggetto mitologico. Inciso nel vaso "Leda con il cigno", marcato sotto la base "Fenice", firmato Nobile sul vaso. Albisola 1950/60
€ 500-600





325

Zaccagnini - Firenze

Statua in ceramica policroma di Madonna con Bambino. Firma e sigla della manifattura sotto la base, 1950 ca, altezza cm 34
€ 250-300

326

Lenci - Torino

"Maternità", statua in porcellana bianca (non catalogata). Firmata sotto la base, altezza cm 39
€ 900-1.100

327

Coppetta in argento battuto con imboccatura quadrata Marcata 25 I

Milano entro losanga, altezza cm 13
€ 70-80

327 a

E. Luzzati

Lotto composta da tre piatti in ceramica bianca decorati con smalti azzurro e blu
€ 120-150



328

Loetz - Austria

Vaso in vetro iridescente nei toni del rosso cupo - Austria primi '900. Altezza cm 37
€ 1.100-1.300

329

Legras-St Denis

Vaso di forma conica in vetro incolore lavorato all'acido e decorato a smalto con motivi di violette, Francia primi '900. Firma in oro sotto la base. Altezza cm 35
€ 900-1.000

330

Legras-St Denis

Vaso di forma ovoidale in vetro incolore lavorato all'acido e decorato a smalto con motivi di violette - non firmato - Francia primi '900. Altezza cm 32
€ 900-1.000

330 a

Lampadario in vetro di Murano a tre bracci

€ 150-200



331

Venini - Murano

Lampada in vetro con base nera, stelo bianco e diffusore giallo, firmata alla punta e datata 1983

€ 700-900

332

Vico Magistretti-Atollo

Lampada da tavolo in metallo smaltato bianco, produzione O-Luce Italia, altezza cm 70

€ 500-600

333

Verner Panton per Rosenthal

Poltrona a dondolo "Relaxer". Struttura in legno massello e imbottitura rivestita in stoffa blu scuro

€ 700-800

334

Cobra Lampada da tavolo orientabile progettata da Elio Martinelli per Martinelli Luce. Metallo e materiale plastico giallo. Marchio della ditta e del designer impressi sotto la base

€ 300-350



333



334

335

335

Lampada da scrivania con base rivestita in pelle e struttura in metallo, diffusore in plastica bianca Marchio Stilnovo anni '50
€ 700-800

336

Barbini - Murano

Vaso in vetro trasparente e incolore di forma cilindrica, etichetta "Barbini" ed etichetta "vetro sonoro", altezza cm 27, diametro cm 13
O.L.

337

Tre scimmiette ed una lontra in porcellana di Copenhagen
€ 80-100

338

Goldscheider - Vienna

Scatola in ceramica con smalti nero e arancio, decoro in rilievo di chitarra, firma sotto la base, larghezza cm 9, altezza cm 5,5, lunghezza cm 13,5
€ 80-100

339

Piatto in porcellana bianca con decoro geometrico in rosso mattone. Firma sotto la base poco leggibile, Paris 1925
O.L.

340

Lotto composto da coppa in vetro trasparente e arancio e brocchetta in vetro con inclusioni d'oro
O.L.

341

Limoges - Francia

Calamaio in porcellana raffigurante venditore arabo. Firmato sotto la base, periodo Deco, mancanze
€ 100-150



342

Vuotatasche in marmo e bronzo raffigurante fanciulla che nuota e granchio. Francia, primi '900, cm 24x15
€ 100-150

343

Coppia di appliques di forma semisferica in vetro lattimo con elemento in vetro trasparente, firma e data alla punta: Venini 1989, cm 23x29-
€ 200-250

344

Farmacarte Liberty in porcellana costituito da fanciulla appoggiata su buste da lettera
€ 100-150

345

Limbach - Germania

Coppia di statuine in porcellana raffiguranti uomo e donna, una delle due presenta una rottura. 1930 ca
€ 250-300

346

Cinque piatti Royal Copenhagen, inizio XX sec.
€ 80-100

347

Fontana Arte

Applique in vetro, altezza cm 38
€ 200-250

348

Lampadario a sei bracci con coppette in vetro rugiada rifinite con inclusioni in oro (mancanza) Murano anni '40
€ 500-600

349

G.M.Rosati per Fontana Arte Studio

Lampada da tavolo "Balestra" in imballo originale
O.L.

- 350**
Coppia di poltroncine decò
€ 300-400
- 351**
Vaschetta portafiori in ceramica, Francia
primi '900
€ 150-200
- 352**
Pucci Umbertide
Grande vaso in ceramica smaltato in verde con fasce bianche. Firma sotto la base, alcune sbecature, altezza cm 40
€ 200-250
- 353**
Deruta - Perugia
Grande brocca a decoro geometrico astratto su fondo blu
€ 100-150
- 354**
Fantechi - Sesto Fiorentino
Centrotavola di forma ovale poggiante su zampe leonine, decoro a grottesche, 1950 ca. Lunghezza cm 25
€ 80-100
- 355**
Colonnata - Sesto Fiorentino
Servizio da dolce in ceramica policroma, composto da sei piattini di fiori stilizzati più piatto grande con decoro di fiori stilizzati
€ 120-150
- 356**
Carraresi e Lucchesi - Sesto Fiorentino
Vaso in ceramica di forma sferica con applicazione di foglie; altezza cm 23
€ 100-120
- 357**
Fornasetti - Milano
Lotto composto da cinque piatti della serie "Vini e liquori" (tre nella scatola originale)
€ 150-180
- 358**
Barbini - Murano
Centrotavola in vetro trasparente verde. Firma alla punta ed etichetta, diametro cm 37
€ 180-200
- 359**
Lotto di sei sedie in legno con seduta e schienale imbottiti. Italia 1950 ca
€ 600-700
- 360**
Tavolo da pranzo rettangolare sostenuto da quattro gambe poggianti su base sagomata. Piano in marmo rosso, cm 188x85x80
€ 600-700
- 361**
Mobile a due corpi in palissandro e faggio. La parte inferiore a sportelli rivestiti in marmo rosso; la parte superiore a vetrina con specchi parzialmente sabbiati e luci. cm 183x46x184
€ 800-1.000
- 362**
Mobile libreria con cassetti, sportelli, vano a giorno e vetrina, impiallacciato in noce. Italia, 1940 ca, cm 233x48x186
€ 300-350
- 363**
Verner Panton per Rosenthal
Poltrona a dondolo "Relaxer". Struttura in legno massello e imbottitura rivestita in stoffa gialla
€ 700-800
- 364**
Lotto composto da tavolo da gioco rotondo a quattro gambe collegate da struttura in metallo ottonato, diametro cm 105, e quattro sedie anni '50
€ 250-300
- 365**
Arredoluce
Coppia di appliques in ottone lucidato e metallo smaltato bianco. Italia anni '50
€ 500-600
- 366**
G. Mazzotti Albisola
Vaso a forma di campana rovesciata in ceramica con smalti a colaggio blu e rosso, sotto la base: G. Mazzotti Albisola, anni '60, altezza cm 29
€ 180-200
- 367**
Piattino in ceramica smaltata con effigie di pastore sardo. Sotto la base: "Bottega d'arte ceramica Cagliari- Ottobre Melis"
€ 80-100
- 368**
Zanetti Murano
Pinguino in vetro trasparente con inclusione di fili in vetro scuro e parti applicate a caldo. Firma incisa alla ruota sotto la base ed etichetta della manifattura, altezza cm 32
€ 100-130
- 369**
Libreria in legno di rovere con due ante scorrevoli in cristallo sabbiato, cm 150x107x31
€ 120-150
- 370**
Tavolino deco a due ripiani di cui quello superiore in radica di tuia
€ 180-200

371
Plino Mesciulam (1926)

Serigrafia
€ 50-70

372
Lotto composto da acquaforte di Franco Rognoni (Disco della Patti, 87/90), cm 50x70, acquaforte di Attilio Forgioni (Senza titolo, 1973), cm 34x48, litografia di Franco Vasconi (Senza titolo, 1973), 6/50, cm 35x50 e china su carta intalata di Ernesto Treccani (Figure), cm 21x30
€ 150-200

373
Lotto composto da numerose grafiche
€ 150-200

374
Lotto composto da numerose grafiche
€ 150-200

375
Tullio Pericoli (1936)
Disegno a china
€ 500-550

376
Alberto Helios Gagliardo (1893-1987)
Vecchio falegname assopito
Incisione su carta
€ 250-300

377
Oscar Saccorotti (Roma 1898-Recco 1986)
Natura morta, stampa 32/100, cm 33x43
€ 500-700

378
Oscar Saccorotti (Roma 1898-Recco 1986)
Gabbietta
Acquaforte in cornice, cm 16x12
€ 180-200

379
Ettore Tito (1859-1941)
Lotto di quattro pochoir tondi
€ 300-400

380
Jose Ortega
Grafica su carta
€ 40-50

381
Notturmo
Xilografia su carta, cm 21x31
O.L.

382
Rocco Borella (Genova 1920-Genova 1994)
Composizione
Tempera su cartone, cm 12x18
€ 150-200

383
Alfredo Moeller
Bambine al pianoforte
Litografia della serie "Le stampe moderne",
cm 25x34
€ 100-150

384
Nicolas Lancret
Ballo in veranda
Cromolito su cartone, cm 45x63
€ 80-100

385
Giuseppe Allosia (1910-1983)
Tecnica mista su carta, cm 20x17
€ 300-350



386

386
Umberto Brunelleschi (1879-1949)
Bozzetto per le Folies Bergeres
Gouache, 1920
€ 700-900

387
Gianni Berengo Gardin (1930)
Trittico di fotografie, cm 23x29 cadauna
€ 180-200

388
Umberto Brunelleschi (1879-1949)
Bozzetto per le Folies Bergeres
Gouache, 1920
€ 700-900

389
Umberto Brunelleschi (1879-1949)
Bozzetto per le Folies Bergeres
Gouache, 1920
€ 700-900

390
Umberto Brunelleschi (1879-1949)

Bozzetto per le Folies Bergeres
Gouache, 1920
€ 700-900

391
Umberto Brunelleschi (1879-1949)

Bozzetto per le Folies Bergeres
Gouache, 1920
€ 700-900

392
Umberto Brunelleschi (1879-1949)

Maschera italiana
Pochoir
€ 400-500



396

393
Guido Basso (1923-1995)

Paesaggio
Olio su tela, cm 55x55
€ 300-400

394
Lorenzo Viani (1882-1936)

Disegno a matita in cornice
€ 150-200

395
Paolo Rodocanachi (1891-1958)

Due disegni, cm 32x35 cad
€ 600-700

396
Eso Peluzzi (1894-1985)

Autoritratto
Olio su cartone, cm 30x25
Autentica di Maria Antonietta Peluzzi su fotografia
€ 1.500-1.800

397
Scultura in legno raffigurante maternità.
Altezza cm 57
€ 200-250



399

398
Cipriano Mannucci (1882-1970)
Mar Ligure, ultimi sprazzi di sole sugli scogli
Olio su cartone, cm 33x40
€ 800-1.000

399
Eso Peluzzi (1894-1985)
Coppia di paesaggi
Olio su cartone in cornice
€ 3.600-4.000



399



400

400
Marcello Dudovich (1878-1962)
 Ritratto femminile
 Tempera su tela, cm 55x36, in cornice
 € 800-1.000

401
Sexto Canegallo (1892-1966)
Turbinio solare
 Olio su cartone cm 40x33
 € 1.500-2.000

401 a
Il diavolo nell'armadio
 Olio su tela, datato 1954, firma illegibile,
 cm 59x80
 O.L.



402

402
Renato Cenni (1906-1977)
 Marciapiede
 Olio su tela, 1954, cm 70x50
 € 1.400-1.600

403
Coppia di pochoir raffiguranti bambini che
 giocano
 € 150-250

404
Coppia di pochoir raffiguranti costumi set-
 tecenteschi
 € 150-250



405

405
Alessandro Viazzi (1872-1956)
 Paesaggio
 Olio su tela, cm 37x26
 € 1.200-1.600

406
Bruno Ceccobelli (1952)
Omaggio a Marino Marini 2002
 Tecnica mista su carta, cm 29x23
 € 250-300

407
Bruno Ceccobelli (1952)
Omaggio a Marino Marini 2002
 Tecnica mista su carta, cm 29x23
 € 250-300



408

408
Bernard Buffet (1928-1999)
Jeux de dames

Dieci litografie in cornice es 186/250, cm 75x55
€ 4.000-5.000

409
Riccardo Guarneri (1933)
Rosa evidentemente 2001

Acquarello su carta, cm 76x56
€ 350-450

410
Eliano Fantuzzi (1909-1987)
Scena di bar

Olio su tela, cm 52x37
Firmato in basso a sinistra 1968
€ 500-600



411

411
Giovanni Lomi (1889-1969)
Sanremo antica

Olio su masonite, cm 23x55
Autentica del prof. Vittorio Quercioli su fotografia
€ 2.000-2.500

412
Salvatore Magazzini (1955)
Senza titolo

Olio su carta, cm 40x60
€ 400-500

413
Miti Zanetti
Canale veneziano

Acquaforte in cornice, cm 20x15
€ 150-180



414

414
Cafiero Filippelli (1889-1973)
Nudo femminile

Olio su tavola, cm 55x35
Autentica del prof. Vittorio Quercioli su fotografia
€ 4.000-4500

415
Tono Zancanaro
Eros Selinunteo

Cartella di 12 tavole a puntasecca e acquatinta pastellata
€ 500-600

416
Plinio Mesciulam (1926)
Natura morta con bottiglia e bicchiere

Firmato in alto a destra, cm 52x42
€ 300-350



417
Renato Natali (1883-1979)

Tramonto

Olio su tela, cm 70x100

Autentica del prof. Vittorio Quercioli su fotografia
€ 7.000-8.000

418

Rocce

Olio su cartone, cm 20x28

€ 200-250

417



419

Mario Marcucci (1910-1992)

Fiori

Olio su tavoletta, cm 53x60

€ 1.800-2.200

419

420

Xavier Bueno (1915-1979)

Figura

Acquaforse numerata 77/90, anni '70, cm 40x54

€ 100-150

421

Renato Natali (1883-1979)

Caccia al cinghiale

Olio su masonite, cm 80x100

€ 4.000-4500



421

422

Marco Velasco

Anonimo (XXI secolo) 2002

Tecnica mista su tela, cm 100x150

Archivio n° 02MV16/08

€ 1.000-1.200



423

Ercole Pignatelli (1935)

Paesaggio dalla feritoia 1988

Olio su tela, cm 50x65

€ 2.500-3.500

424

Caminati (Genova 1924)

Still Life 1968

Olio su tela

€ 1.200-1.500



425

425
Corrado Fergnani (1910-1986)

Paesaggio Ligure

Olio su tela, cm 45x55

Al retro timbro Studio d'arte Mercurio Milano

€ 2.500-3.000

426
Salvatore Magazzini (1955)

Senza titolo

Olio su carta, cm 50x60

€ 300-400

427
Contardo Barbieri (1900-1966)

Paesaggio

Pastello su carta, cm 31x22

€ 150-200

428
Mario Madiai (1944)

Giardino 1986

Olio su tela, cm 70x100

€ 800-1.000



428

429
Enrico Paolucci (1901-1999)

Senza titolo

Coppia di acquaforti numerate (3/90-64/90),
 cm 50x70

€ 100-150

430
Eliano Fantuzzi (1909-1987)

Figura con mucca, 1954

Smalto su tela, cm 30x40

Sul retro timbro della Galleria del Vantaggio
 Roma

€ 500-600

431

Renato Natali (1883-1979)

Mascherata

Olio su masonite, cm 50x70

Autentica del prof. Vittorio Quercioli su fotografia

€ 7.000-8.000

432

Emilio Scanavino (1922-1986)

Acrilico su carta 1960, cm 30x31

€ 900-1.000

433

Guido Chiti (1918)

Ritratto informale 1966

Olio su tela, cm 100x80

€ 250-300

434

Umberto Lilloni (1898-1980)

Arianna 1990

Olio su tela, cm 25x35

Opera pubblicata sul catalogo generale al n°
2643, pag. 1120

€ 5.000-6.000

435

Marcello Dudovich (1878-1962)

Signora e notaio

Disegno a carboncino e biacca su carta, non
firmato (autenticità garantita dalla figlia dell'ar-
tista), cm 34x50

€ 300-350

436

Beatrice Kelly

Alle cascate

Incisione su carta

O.L.



431



434



437

437
Pippo Oriani (1909-1972)

La statua 1960

Olio su cartone, cm 50x35

Repertorio catalogo generale OPI 13, pag 207

€ 4.000-5.000

438
Giuseppe Scaiola (1951)

Senza titolo

cm 40x30

€ 900-1.000



439

439
Mimmo Germanà (1944-1992)

Senza titolo 1991

Olio su tela cm 70x60

Archiviato al catalogo generale al n° 86

€ 4.000-5.000

440
Ludovico Tommasi (1866-1941)

Ritratto di signora

Carboncino su carta, cm 32x20

Autentica del prof. Vittorio Quercioli su fotografia

€ 700-800



441

441
Giuseppe Ajmone (Carpignano Sesia 1923)

Al mattino

Olio su tela, cm 46x38

Archiviato al n° A/160

€ 2.800-3.200

442
Oscar Saccorotti (Roma 1898-Recco 1986)

Natura morta con zucca, cozze ed una pera
 olio su cartone, cm 24x33

€ 1.200-1.500



443

443
Filippo De Pisis (Ferrara 1896-Milano 1956)

Ritratto di marinaio 1944

China e acquarello su carta, cm 24x17

€ 1.000-1.200

443 a
Marco Velasco

Drug's victims 2002

Tecnica mista su tela, cm 100x110

Archivio n° 03MV04/04

€ 800-1.000



444

Enrico Paolucci (1901-1939)

Vele 1970

Tecnica mista su cartoncino, cm 33x48

Autentica su fotografia

€ 1.400-1.600

445

Composizione surrealista

Olio su faesite

O.L.

444



446

Guido Chiti 1918

Natura morta 1959

Olio su tela, cm 70x100

€ 300-400

447

Artista russo della metà XX secolo

Natura morta con girasoli

Olio su tela

€ 1.500-2.000

446

448

Renato Natali (1883-1979)

Natura morta con pesci

Olio su cartone, cm 60x70

Autentica del prof. Vittorio Quercioli su fotografia

€ 4.000-4.500



448

449

Agenore Fabbri (1911-1998)

Insetto di guerra anni 50

Tempera su carta, cm 46x33

€ 400-450

450

Giuseppe Viola (Milano 1933)

S. Lorenzo al mare 1998

Olio su tela, cm 39x53

Archivio n. 0839

€ 1.800-2.200



450

451

V.Faini

Esposizione internazionale di Genova 1914

Locandina litografica, tipografia CHAPPUIS,
Bologna, cm 16x24

€ 100-150



452

452
Concetto Pozzati (1935)

In equilibrio 1997
Olio e acrilico su tela, cm 25x30
Firmato e datato sul retro
€ 2.000-2.500

453
Concetto Pozzati (1935)

Teatralità
Tecnica mista su carta, cm 25x35
€ 700-900



453



454

454
Alvaro Monnini (1921-1984)

Una meta 1974
Acrilico su tela, cm 100x80
€ 1.200-1.600

455
Giuseppe Viola (Milano 1933)

Barche alla banchina 1997
Olio su tela, cm 30x40
Archivio n. 0297
€ 1.300-1.600



455



456

456

Mario Schifano (1934-1998)

Tecnica mista su carta, 1979/1980, cm 100x70

Opera archiviata alla fondazione Mario Schifano con il n° 79-80/407
€ 1.400-1.600

457

Xante Battaglia (1943)

Post arcaico n° 2

Olio su tela, cm 80x60, autentica dell'autore sul retro
€ 1.000-1.200

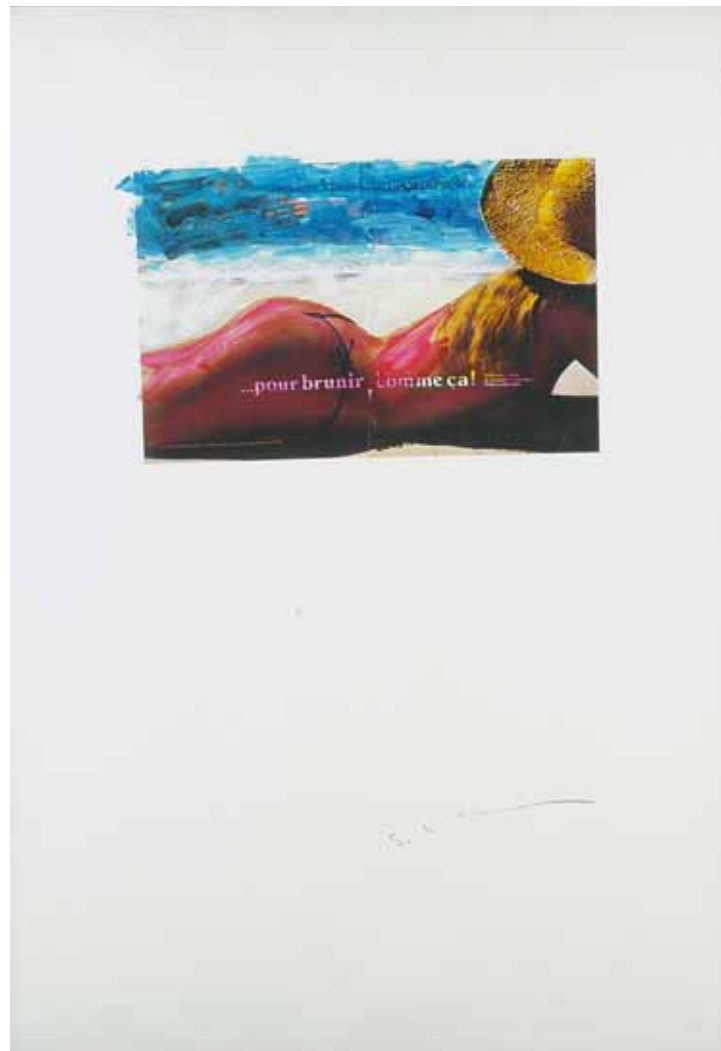

458

458

Mario Schifano (1934-1998)

Tecnica mista su carta, 1979/1980, cm 100x70

Opera archiviata alla fondazione Mario Schifano con il n° 79-80/398
€ 1.400-1.600

459

Joe Tilson (1928)

Fire 1987

Multiplo in legno, diametro cm 55
€ 800-1.000

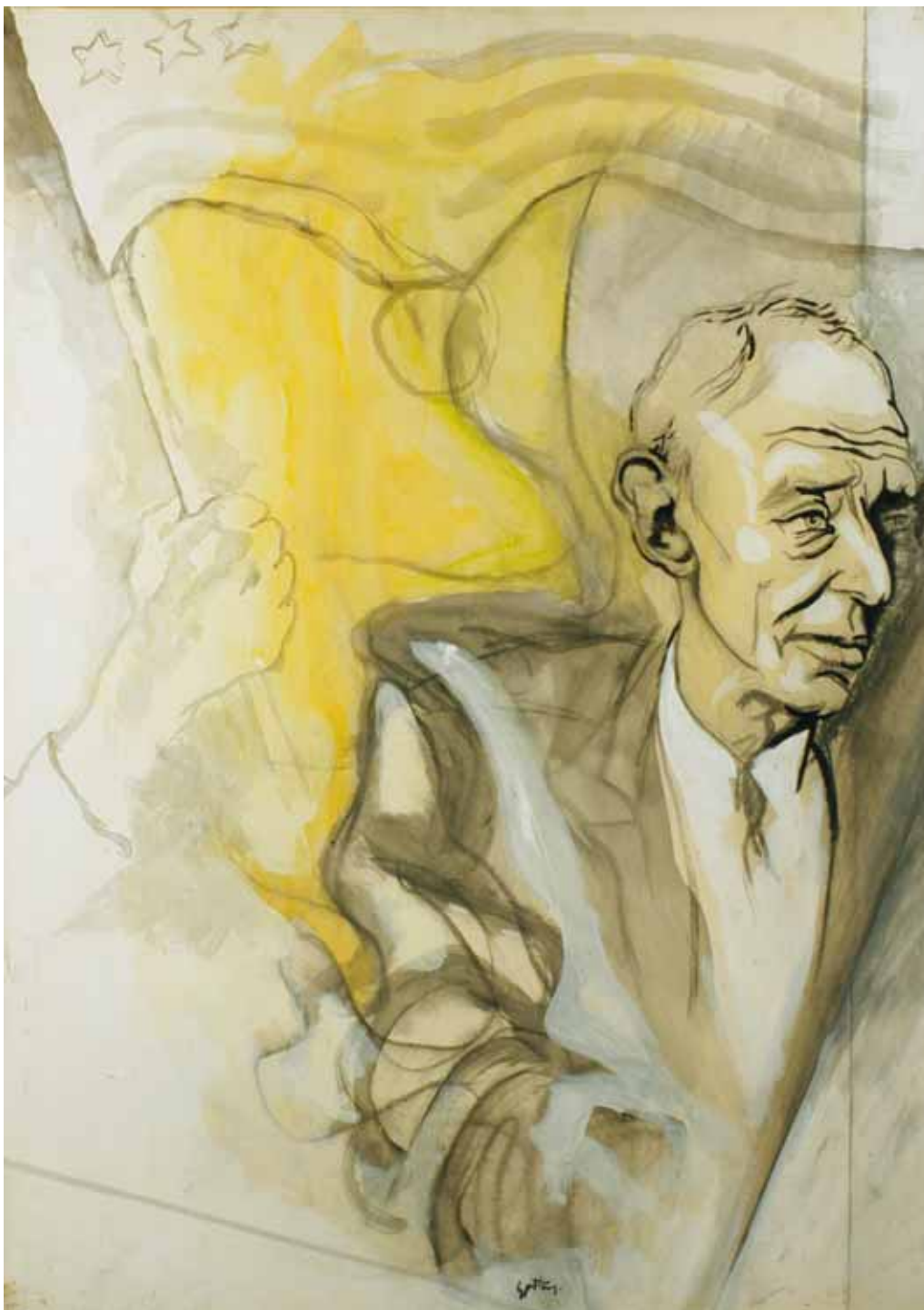

460

Renato Guttuso (1912-1987)

Ritratto di Robert Oppenheimer

Tempera su carta intelata, cm 90x65

Opera pubblicata sul Catalogo ragionato

Generale a cura di Enrico Crispolti - Giorgio

Mondadori Editore, pag. 321, n° 65/92

€ 15.000-17.000

461
Giuseppe Migneco (1908-1997)

Paesaggio siciliano 1970

Olio su tela, cm 40x50

Opera archiviata per il catalogo generale con
il numero di repertorio 4699

€ 9.000-11.000





462

462
Pippo Oriani (1909-1972)

Natura morta, anni '60/70

Pastello su cartoncino, cm 46x32

Repertorio catalogo generale OP410, pag 213

€ 1.000-1.500

463
Renato Cenni (1906-1977)

Tre disegni a china con caricature, cm 20x33 cad.

€ 100-200



464

464
Giuseppe Viviani (1898-1965)

Monumento a Beccaria 1953

Olio su tela, cm 60x42

Opera esposta alla VII Quadriennale nazionale d'arte di Roma 1955-1956, pubblicata sul catalogo dedicato all'autore con introduzione di Enzo Carli - Vallecchi Editore, Firenze 1957, tav. 78

€ 8.000-9.000

465
Attilio Scarfi

Tecnica mista su tavoletta, cm 49x59

€ 300-400



466

466

Mimmo Germanà (1944-1992)

Senza titolo, 1990

Olio su tela, cm 50x50

Archiviato sul catalogo generale al n° 99

€ 3.500-4.000

467

Lastra di zinco con inciso decoro futurista, 1939, cm 24,5x24,5

€ 250-300



468

468

Ennio Morlotti (1910-1992)

Girasole 1970

Pastello su carta, cm 46x39

Archiviato al n° 45703

€ 3.500-4.000

469

Virgilio Guidi (1892-1984)

Giudizio Universale

Serigrafia 8/32, cm 61x45

Firmato in basso a destra; provenienza Galleria Mele 1961

€ 80-100



470

470

Emilio Scanavino (1922-1986)

Acrilico su cartoncino, cm 68x98

€ 2.800-3.400

471

Ferdinando Chervier

Presenza 1966

Tecnica mista su tela, cm 60x50

Autentica dell'autore su fotografia

€ 700-800



472

472

Claudio Bonichi (1943)

Tre pere 1987

Olio su tela, cm 40x50

Sul retro etichetta Galleria 32 Milano con numero repertorio 1795

€ 1.400-1.600

473

Xante Battaglia (1943)

Volto "violentato"

Polimaterico su tela, cm 50x70, autentica dell'autore sul retro

€ 900-1.100

474

Elio Marchegiani (1929)

La chiave sbagliata Incomunicabilità

Tecnica mista su masonite, cm 53x63

€ 2.800-3.400



474

475

Domingo Motta (1872-1962)

Il vecchio giardino

Monotipo su carta, cm 67x47

€ 700-800



476

476

Tano Festa (1938-1987)

Piazza del Popolo 1986

Acrilico su tela, cm 60x80

Archivio Studio Soligo RM 5866801220

€ 3.200-3.600

477

Lotto composto da numerose grafiche

€ 150-200



478

478
Giuliano Albavera
Autunno 2002
Olio su tela, cm 50x35
€ 1.000-1.200



480

480
Agostino Bonalumi (1935)
Multiplo, 59/100
Firmato sul retro, cm 64x46
€ 1.200-1.600



482

482
Mark Kostabi (1960)
Unlimited 2001
Olio su tela, cm 61x45
Autentica dell'autore su fotografia del
23/9/2002
€ 2.500-3.000

479
Mario Madiati (1944)
Venezia
Olio, cm 70x60
€ 600-800

481
M.Baross
Balletti russi
Acquarello su carta, 1923
€ 400-500

483
Lotto composto da numerose grafiche
€ 150-200



484

484
Franco Angeli (1935-1988)

Paesaggio
 Smalto su tela, cm 100x60
 Opera archiviata al n° PP 2294
 € 1.600-1.800



486

486
Tano Festa (1938-1987)

Da Michelangelo 1978
 Acrilico su tela, cm 80x60
 Archivio Studio Soligo RM 578806.000598
 € 4.000-4.500



488

488
Tano Festa (1938-1987)

Coriandoli
 Acrilico e coriandoli su tela, cm 120x70
 Archivio Studio Soligo RM 5860012700718
 € 3.000-3500

485
Eso Peluzzi (1894-1985)

Maschere di paese
 Acquaforte tinta in cornice, cm 30x20
 € 200-250

487
Xo Battaglia (1943)

Volto arcaico e pennello, polimaterico (olio su tela), cm 40x50
 € 600-800

489
Lotto composto da numerose grafiche
 € 150-200



490

Franco Angeli (1935-1988)

Aquila romana

Smalto su tela, cm 70x120

Opera archiviata al n° PP1521

€ 1.200-1.400

490



491

Franco Angeli (1935-1988)

Half dollar

Smalto su tela, 1985, cm 70x120,

Opera archiviata al n° PP1568

€ 1.400-1.800

491

C A M B I

CASA D'ASTE IN GENOVA

ASTA del NOVECENTO
19 Novembre 2003

ASTA n° 40

SCHEDA DI OFFERTA

Io sottoscritto _____ C.F./P. IVA _____

Indirizzo _____

Tel. _____ Cellulare _____ Fax _____

Carta d'identità (allegata in fotocopia) n° _____ Ril. a _____ il _____

Con la presente scheda mi impegno ad acquistare i lotti segnalati al prezzo offerto (esclusi i diritti d'asta), accettando le condizioni di vendita riportate nel catalogo.

N. CAT.	DESCRIZIONE	OFFERTA MAX EURO*
_____	_____	_____
_____	_____	_____
_____	_____	_____
_____	_____	_____
_____	_____	_____
_____	_____	_____
_____	_____	_____
_____	_____	_____
_____	_____	_____
_____	_____	_____
_____	_____	_____
_____	_____	_____
_____	_____	_____
_____	_____	_____
_____	_____	_____
_____	_____	_____
_____	_____	_____
_____	_____	_____
_____	_____	_____
_____	_____	_____

CONDIZIONI GENERALI DI VENDITA

Gli oggetti saranno aggiudicati al minimo prezzo possibile in rapporto all'offerta precedente. A parità d'offerta prevale la prima ricevuta.

Le persone impossibilitate a presenziare alla vendita possono concorrere all'asta compilando la presente scheda ed inviandola alla Casa D'Aste per fax **al numero 010-5306745**, almeno cinque ore prima dell'inizio dell'asta.

Cambi confermerà, via fax, tutte le offerte pervenute. Se non vi giungesse conferma entro il giorno successivo, Vi preghiamo di volere inviare nuovamente la Vostra offerta.

Per i lotti aventi stima minima superiore a € 200 è possibile essere contattati telefonicamente.
Non verranno prese in considerazione richieste telefoniche sotto tale cifra.

Cambi non sarà ritenuta responsabile per le offerte inavvertitamente non eseguite o per errori relativi all'esecuzione delle stesse.

La presente scheda va compilata con il nominativo e l'indirizzo ai quali si vuole ricevere la fattura.

Data _____

Firma _____

Salita della Tosse 7/9 r - 16121 GENOVA - Tel. 010-542955 - Fax 010-5306745 - Cod. Fisc. e Part. IVA: 03706800103

* esclusi diritti d'asta

A.N.C.A. - Associazione Nazionale Case d'Aste

- Bolaffi Aste Ambassador** Via Cavour 17-f 10123 Torino
Tel. 011 5576300 - fax 011 5620456 - www.bolaffi.it - e-mail: aste@bolaffi.it
- Cambi Casa d'Aste** Salita della Tosse 7-9r 16121 Genova
Tel. 010 542955 - fax 010 5306745 - www.cambiaste.com - e-mail: info@cambiaste.it
- Casa in Mostra** Viale Africa 78/80 Le Rughe 00060 Formello - Roma
Tel./Fax 06 90120032 - www.casainmostra.it - e-mail: info@casainmostra.it
- Della Rocca Casa d'Aste** Via della Rocca 33 10123 Torino
Tel. 011 888226 - fax 011 8123070 - www.dellarocca.net - e-mail: info@dellarocca.net
- Eurantico** Località Centignano 01039 Vignatello (VT)
Tel. 0761 755675 - fax 0761 755676 - www.eurantico.com - e-mail: auroantico@libero.it
- Farsettiarte** Viale della Repubblica 277 59100 Prato
Tel. 0574 572400 - fax 0574 574132 - www.farsettiarte.it - e-mail: info@farsettiarte.it
- Fidesarte Italia** Via Padre Giuliani 7 (angolo via Einaudi) 30174 Mestre (VE)
Tel. 041 950354 - fax 041 950539 - www.fidesarte.com - e-mail: fidesarte@interfree.com
- Finarte Semenzato Casa d'Aste** Piazzetta Bossi, 4 20121 Milano
Tel. 02 877041 - fax 02 867318 - www.finarte-semenzato.com - e-mail: esperti@finarte.it
- Luccaste** Via del Seminario 577 55100 Monte San Quirico - Lucca
Tel. 0583 331476 - fax 0583 491183 - www.luccaste.it - e-mail: info@luccaste.it
- Meeting Art Casa d'Aste** Corso Adda 11 13100 Vercelli
Tel. 0161 2291 - fax 0161 229327/8 - www.meetingart.it - e-mail: info@meetingart.it
- Galleria Pananti Casa d'Aste** Via Maggio 15 50125 Firenze
Tel. 055 2741011 - fax 055 2741034 - www.galleriapananti.it - e-mail: info@pananti.com
- Pandolfini Casa d'Aste** Borgo degli Albizi 26 50122 Firenze
Tel. 055 2340888/9 - fax 055 244343 - www.pandolfini.com - e-mail: pandolfini@pandolfini.it
- Porro & C. Art Consulting** Piazza Sant'Ambrogio 10 20123 Milano
Tel. 02 72094708 - fax 02 862440 - www.porroartconsulting.it - e-mail: info@porroartconsulting.it
- Rubinacci Casa d'Aste** Mura dello Zerbino 10 r. 16122 Genova
Tel. 010 8393937 - fax 010 8393710 - www.rubinacci.it - e-mail: info@rubinacci.it
- Sant'Agostino** Corso Tassoni 56 10144 Torino
Tel. 011 4377770 - fax 011 4377577 - www.santagostino.arte2000.net - e-mail: santagostino@tin.it
- Stadion Casa d'Aste** Riva N. Sauro 6a 30124 Trieste
Tel. 040 311319 - fax 040 311122 - www.stadionaste.com - e-mail: info@stadionaste.com
- Von Morenberg Casa d'Aste** Via Malpaga 11 38100 Trento
Tel. 0461 263555 - fax 0461 263532 - www.vonmorenberg.com - e-mail: info@vonmorenberg.com



**IMPORTANTE VENDITA
DEGLI ARREDI E DEI DIPINTI DI
VILLA DE NOBILI FOSSATI RAGGIO**

11 Dicembre 2003



CAMBI CASA D'ASTE

Salita della Tosse 7/9 r - 16121 Genova - Tel. 010/542955 - Fax 010/5306745
www.cambiaste.com - e-mail: info@cambiaste.com